

Archéologie des vallées des rios Quijos et Napo : évidences enregistrées pendant la construction de l'oléoduc secondaire Villano-Baeza

Florencio Delgado Espinoza¹

Mots-clés : implantation des phases Cosanga et Napo – hiérarchie des implantations

Au cours d'un programme de recherche archéologique développé dans la région de la haute Amazonie équatorienne, ont été définis plusieurs établissements correspondant au moins à trois composantes culturelles. Le plan de recherche comprenait la prospection et la récupération des sites localisés le long de la voie. Les évidences rencontrées dans les vallées des rios Quijos et Napo sont présentées en détail en inférant leurs possibles explications.

La zone d'étude correspond à la région du piémont et de la haute Amazonie, depuis 1 800 jusqu'à 500 m d'altitude (figure 1). Environ 74 sites ont été définis, sur 50 m de chaque côté du tracé du nouvel oléoduc. Comme l'indiquent les figures 2 et 3, les sites de la zone de la vallée du rio Napo ont tendance à être plus concentrés que ceux de la vallée du Quijos.

Les sites des deux secteurs ont des tailles variées. On peut cependant observer une certaine hiérarchie des sites, beaucoup plus prononcée dans la vallée du Quijos que dans le secteur Napo. En termes d'établissements, il est possible d'identifier trois composantes culturelles : Napo, Cosanga et une non définie. En ce qui concerne les établissements Cosanga, ils sont plus précoces (1 200 avant J.C.-800 après J.C.) dans la vallée du rio Napo que dans celle du Quijos. L'expansion Napo jusqu'à la vallée du même nom aurait poussé les Cosanga vers la vallée du Quijos, où cette tradition s'est maintenue jusqu'à l'arrivée des Espagnols (figure 4).

La taille des implantations varie d'une région à l'autre, ceux de la vallée du Quijos étant moins grands que ceux de la vallée du Napo (figure 5).

1 fdelgado@mail.usfq.edu.ec

Figure 1 – Localisation de la zone d'étude
Localización de la zona de estudio

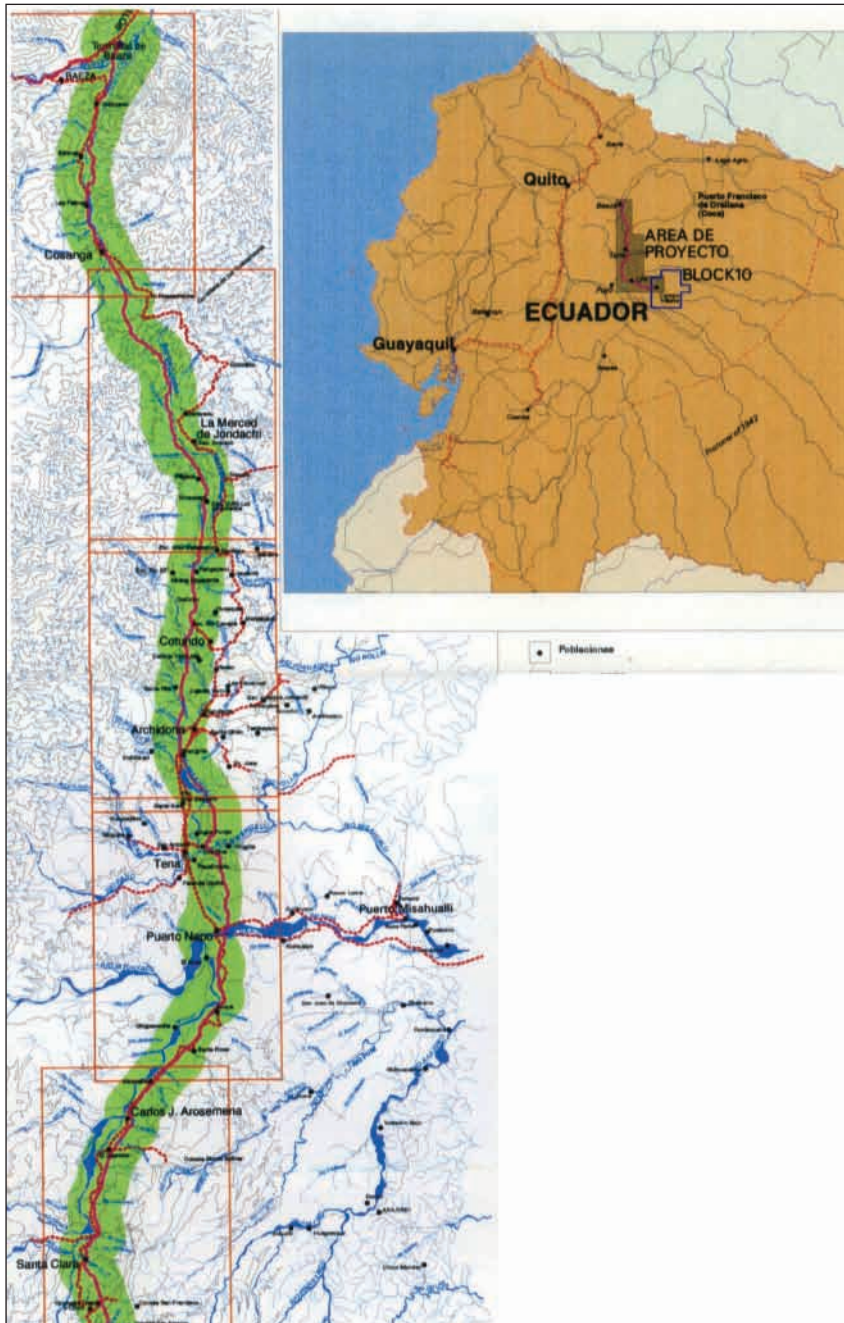

Figure 2 – Sites archéologiques du haut Napo
 Sitios arqueológicos del alto Napo

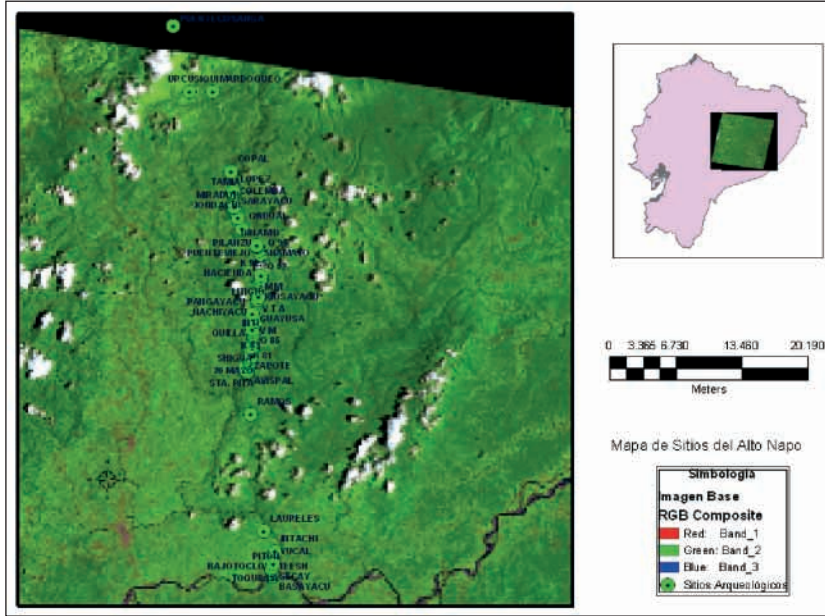

Figure 3 – Sites archéologiques de la vallée du Quijos
 Sitios arqueológicos del valle del Quijos

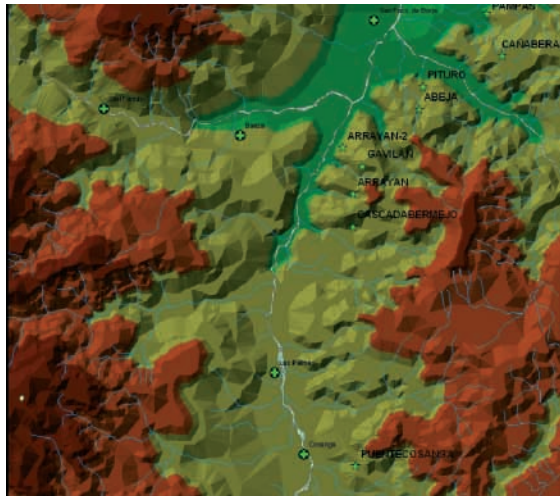

Figure 4 – Zones d'occupation Cosanga et Napo dans la haute Amazonie
Zonas de ocupación Cosanga y Napo en la alta Amazonía

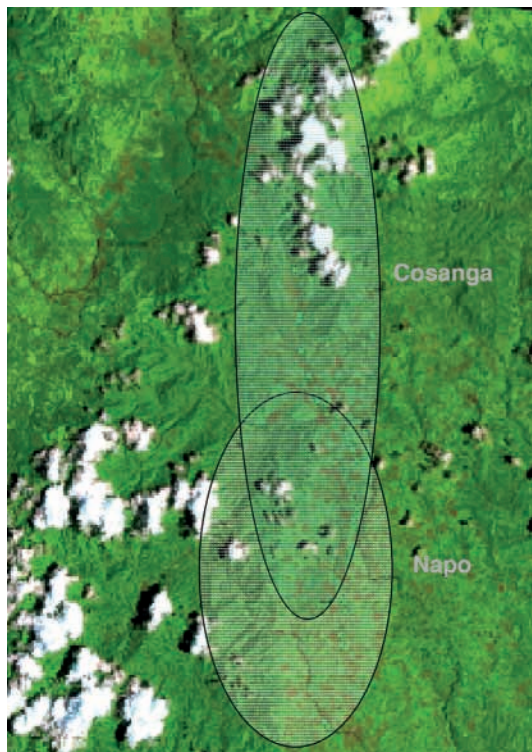
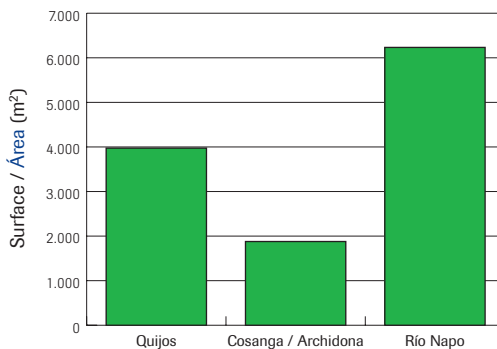

Figure 5 – Taille moyenne des établissements
Tamaño promedio de los asentamientos

Quijos	3 973,91 m ²
Cosanga / Archidona	1 878,28 m ²
Río Napo	6 232,91 m ²



Arqueología de los valles de los ríos Quijos y Napo: Evidencias registradas durante la construcción del oleoducto secundario Villano-Baeza

Palabras clave: asentamientos de las fases Cosanga y Napo – jerarquía de los asentamientos

Durante un programa de investigación arqueológica desarrollado en la región de la alta Amazonía ecuatoriana, se definieron varios asentamientos que corresponden al menos a tres componentes culturales. El plan de investigación incluía la prospección y el rescate de los sitios ubicados a lo largo de la vía. A continuación se detallan las evidencias encontradas en los valles de los ríos Quijos y Napo, y se infieren sus posibles explicaciones.

El área de estudio corresponde a la región de piedemonte y de alta Amazonía, desde los 1.800 hasta los 500 m.s.n.m. (figura 1). Se definieron alrededor de 74 sitios, en un área de 50 metros a cada lado del trazado del nuevo oleoducto. Como lo indican las figuras 2 y 3, los sitios en la zona del valle del Río Napo tienden a una concentración mayor que en el valle del Quijos.

Los sitios en los dos sectores son de varios tamaños. Sin embargo, se puede observar cierta jerarquía de sitios, mucho más pronunciada en el valle del Quijos que en el sector de Napo. En términos de ocupación se pueden definir tres componentes culturales: Napo, Cosanga y uno no identificado. En cuanto a las ocupaciones Cosanga, estas son más tempranas (1.200 a.C.-800 d.C.) en el valle del río Napo que en el Valle del Quijos donde, al parecer, la expansión Napo hasta el valle del río del mismo nombre empujó a los Cosanga hacia el valle del Quijos. Allí esta tradición se mantuvo hasta la llegada de los españoles (figura 4).

El tamaño de los asentamientos varía de región a región, siendo los del valle del Quijos de menor tamaño que los del valle del Napo (figura 5).