

F2

LES QUARTIERS DE LOME

PETIT DOSSIER CARTOGRAPHIQUE

Dominique VANDENBERGHE

ORSTOM Fonds Documentaire

N° : 21947, ex 1

Cote : B

Les cartes présentées ici ont été réalisées par D. VANDENBERGHE, sociologue au Centre ORSTOM de Lomé, dans le cadre d'une étude effectuée, de février 1977 à juin 1978, sur la délinquance juvénile dans la capitale togolaise, avec la collaboration de la Direction des Affaires Sociales. A travers diverses représentations cartographiques de la ville de Lomé, l'auteur cherchait à établir d'éventuelles corrélations entre résidence et délinquance. Ce travail a nécessité une enquête visant à caractériser les quartiers de la ville, leur morphologie urbaine, leur "contenu" social. Quarante flots urbains, tirés au hasard dans les différentes zones de la ville (cf. planche 1), furent recensés en avril 1978 : on y dénombra 800 concessions et 10 250 personnes. Les estimations de population (planche 2) s'appuient, non sur le recensement de 1970, trop ancien, mais sur le dénombrement effectué par l'OMS en 1976.

Huit informations ont été retenues et cartographiées :

- Planche 2 : La densité de peuplement des quartiers, en habitants par hectare. Deux villes s'opposent : l'ancienne, au sud de la lagune, et la nouvelle, au nord et à l'est, vers le port (NB. le quartier administratif de Yovokomé, très faiblement peuplé, n'a pas été pris en compte dans cette étude).
- Planche 3 : Le taux d'occupation des pièces, en nombre moyen d'habitants, montre la même coupure, mais, davantage même que dans le vieux noyau (Aguiarkomé, Amoutivé, Kokétimé...), l'entassement maximum se rencontre dans les plus anciens des "nouveaux quartiers" : Pa-de-Souza, Antony-Nétimé.
- Planche 4 : Le nombre de personnes vivant dans des résidences à étage envisage autrement la question des densités : apparaît clairement ainsi l'originalité de Kodjoviakopé, à la frontière du Ghana, qui a beaucoup d'habitants, mais peu par pièce grâce au nombre important de ses maisons à étage (un seul, en général). Dans les quartiers du nord, une coupure s'exprime entre les parties est et ouest.
- Planche 5 : Le nombre de bâtiments à étage, fortement peuplés ou non, donne davantage l'allure urbaine des quartiers, dont l'altitude moyenne décroît assez régulièrement d'ouest en est.
- Planche 6 : La proportion de concessions pourvues de l'électricité mesure plus précisément le confort urbain. Malgré la faiblesse (inattendue) de Kodjoviakopé, la différence entre l'Est et l'Ouest (ou plus exactement le Sud-Ouest et le Nord-Est) de la ville est très nette.

Planche 7 : Le nombre des locataires introduit une image différente : ce sont les quartiers riverains de la lagune (de Nyekonakpoé à Amoutivé) qui en comptent le plus, alors que les résidents-proprétaires dominent la vieille ville comme les extensions septentrionales et, plus encore, orientales.

Planche 8 : Les citadins originaires du Nord du Togo, migrants relativement récents dans une ville que le recensement de 1970 montrait peuplée aux deux-tiers de ressortissants du Sud (Ewé, Mina, Ouatchi), se concentrent massivement au nord de la lagune, où ils représentent de 14 à 17 % de la population, contre moins de 1 % dans le centre et les extensions orientales.

Planche 9 : Les étrangers, par contre, se regroupent plutôt dans le centre commercial, dans les plus anciennes des extensions orientales (Pa-de-Souza) et le long de la frontière (de Kodjoviakopé-18 % d'étrangers-à Tokoin Casablanca).

La diffusion de ces cartes, en attendant que soit publiée l'étude de D. VANDENGERGHE, n'a d'autre prétention que de servir d'outil de travail à tous ceux qui sont concernés par le développement de la ville de Lomé.

VILLE DE LOME

Echelle : 1/35.000

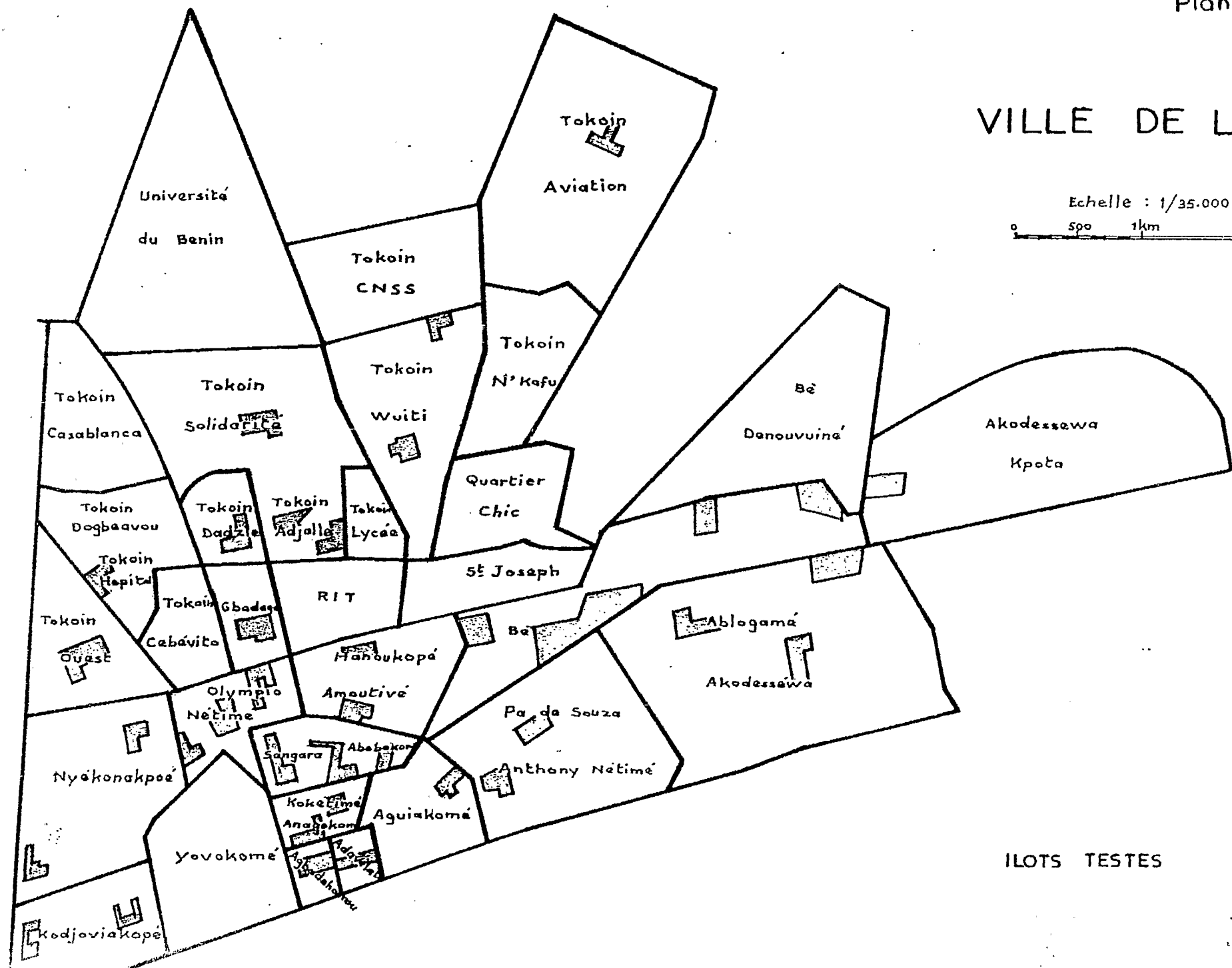
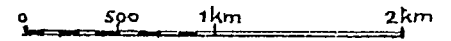

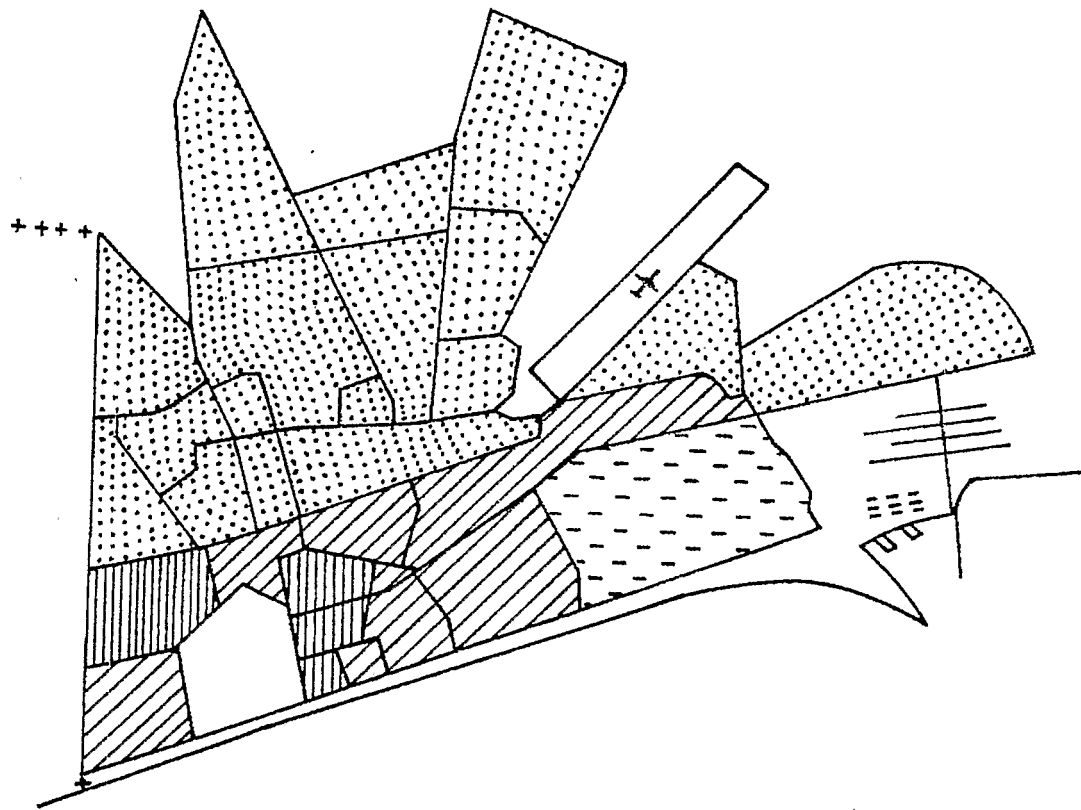

ILOTS TESTES

DENSITE DES QUARTIERS



moyenne: 62,6

 -de 50 hbts/ha

 de 50 à 80



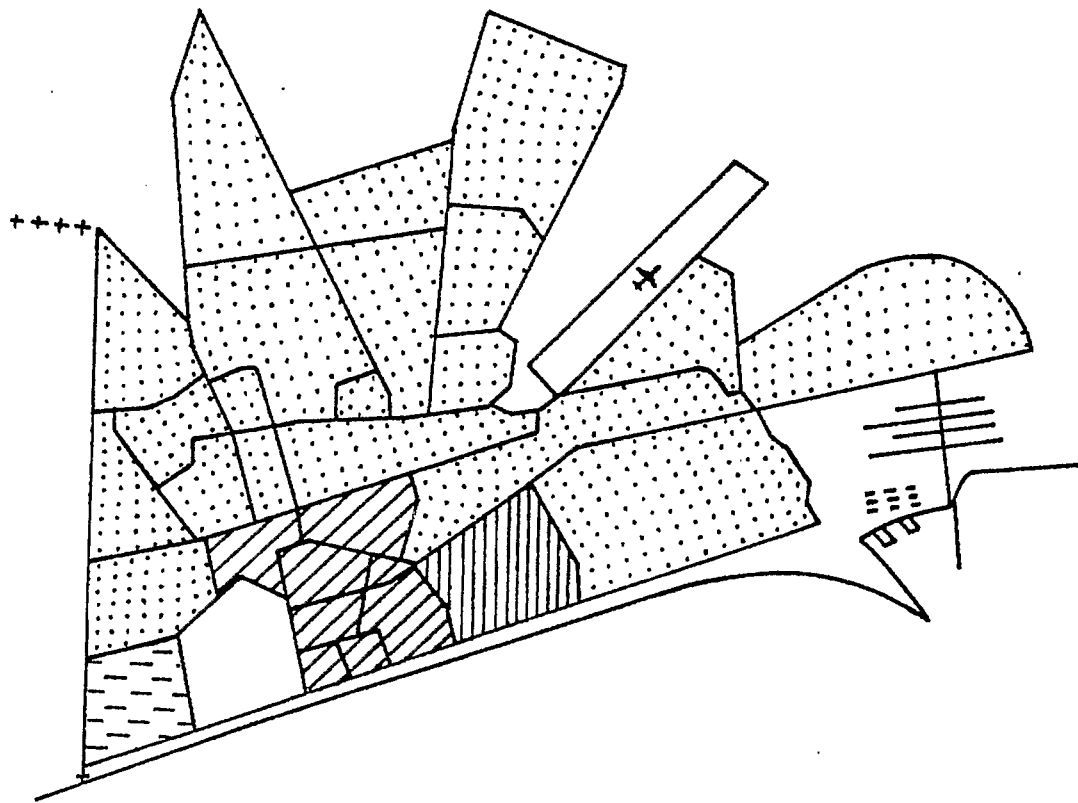

 de 80 à 110

 plus de 110

TAUX D'OCCUPATION DES PIECES DE CONCESSION



moyenne = 2,14 hbts/pièce

-  moins de 2
-  de 2 à 2,5
-  de 2,5 à 3
-  plus de 3

NOMBRE DE PERSONNES VIVANT EN RESIDENCE

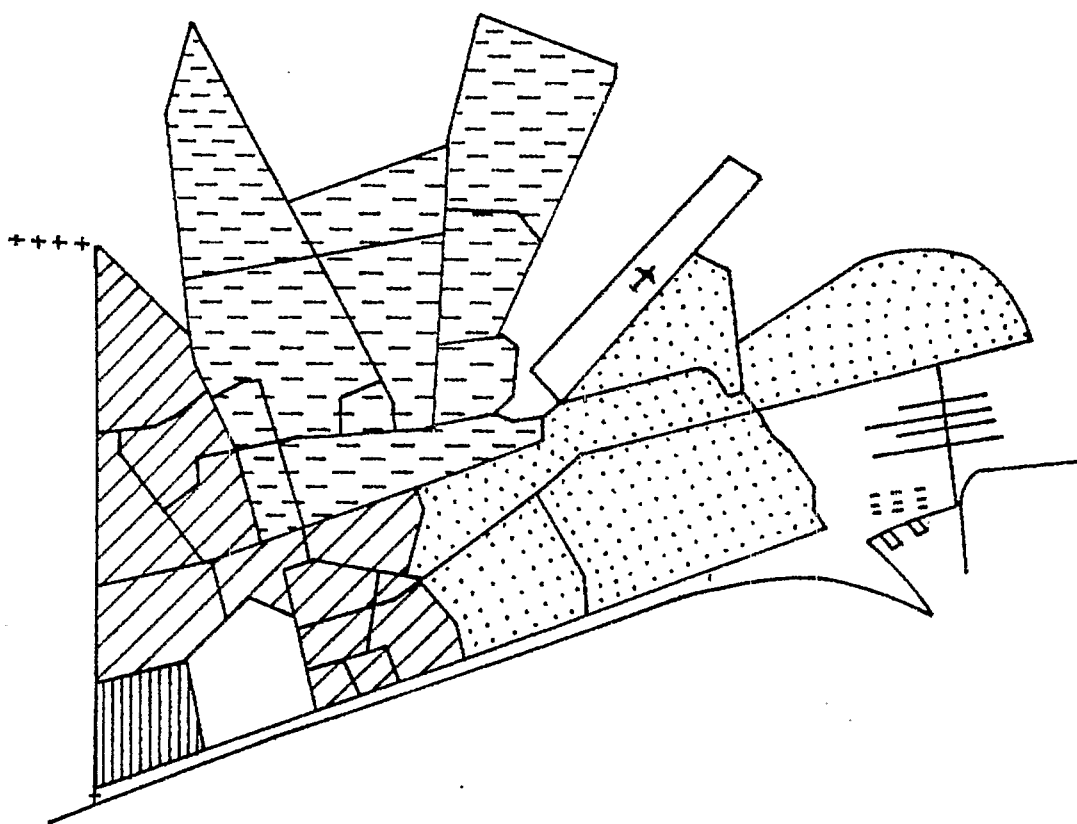

Pour 100 habitants du quartier

moyenne = 17



moins de 15



de 15 à 20



de 20 à 25





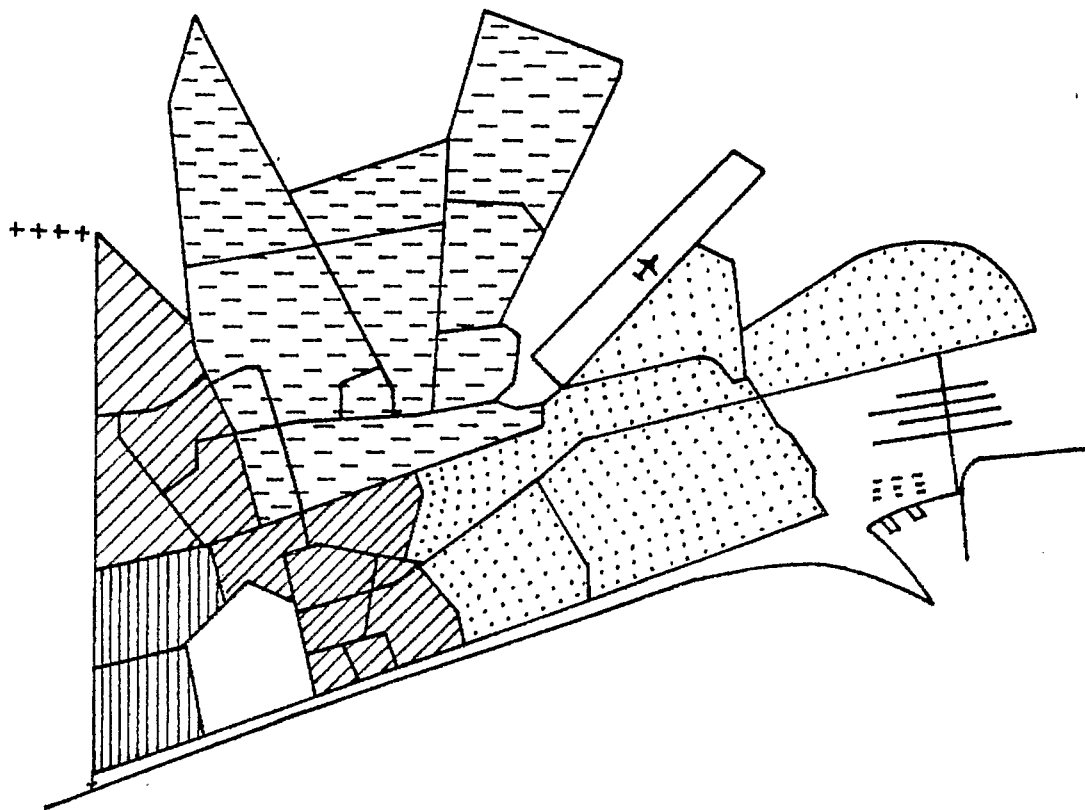

plus de 25

NOMBRE DE MAISONS A ETAGE



Pour 100 concessions

moyenne = 25

-  moins de 20
-  de 20 à 30
-  de 30 à 40
-  plus de 40

TAUX DE CONCESSIONS POURVUES DE L'ELECTRICITE

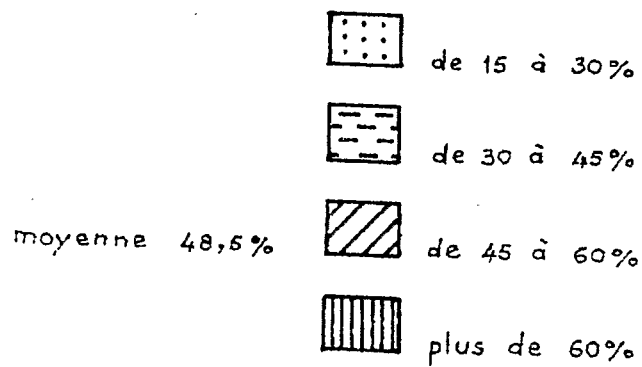
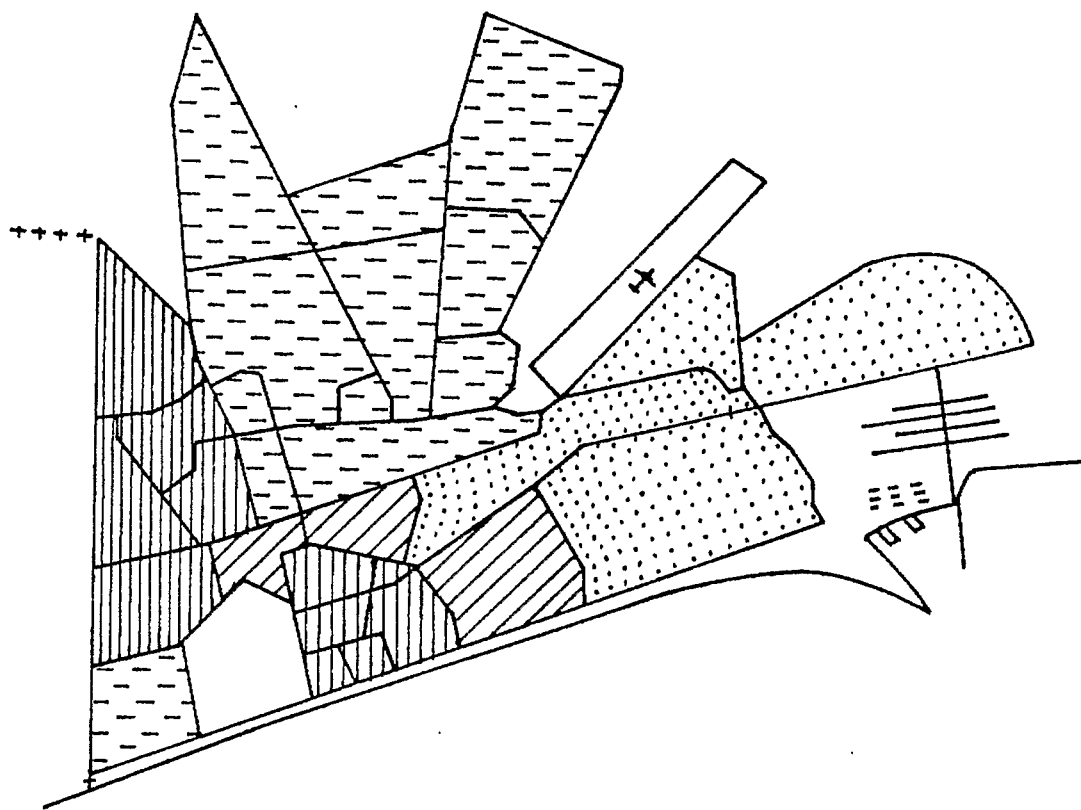



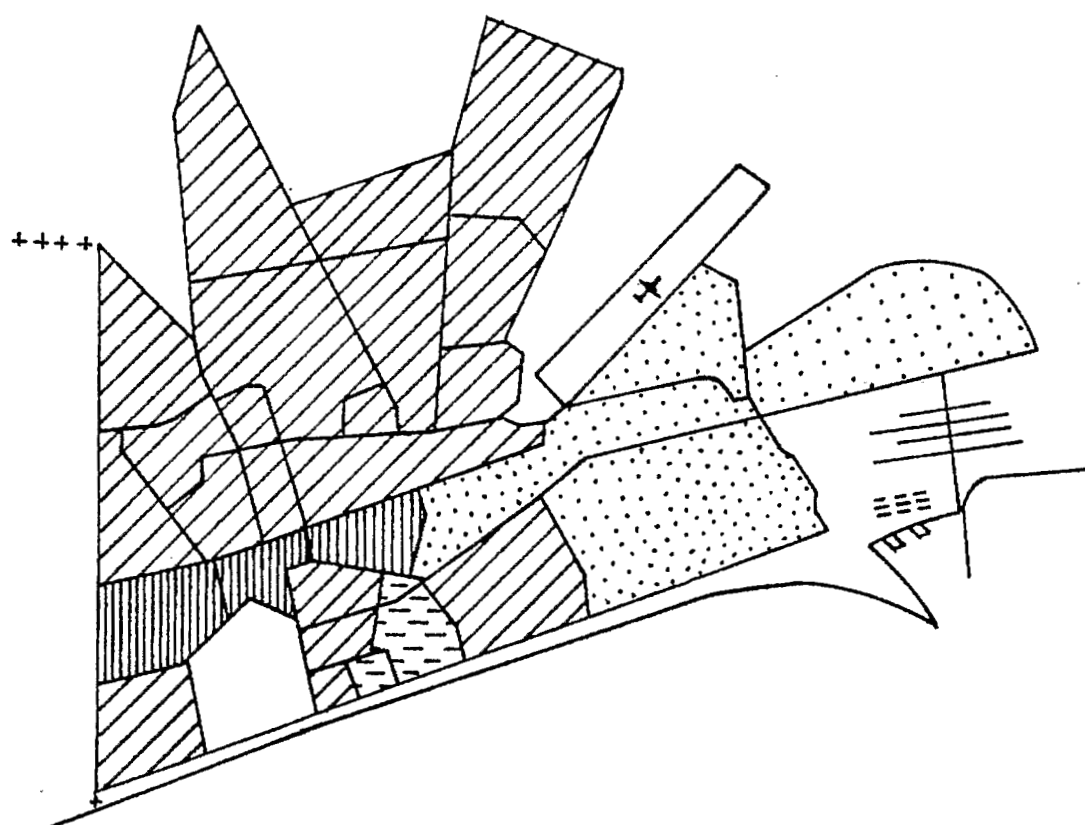

NOMBRE DE LOCATAIRES



Pour 100 habitants du quartier

moyenne = 53



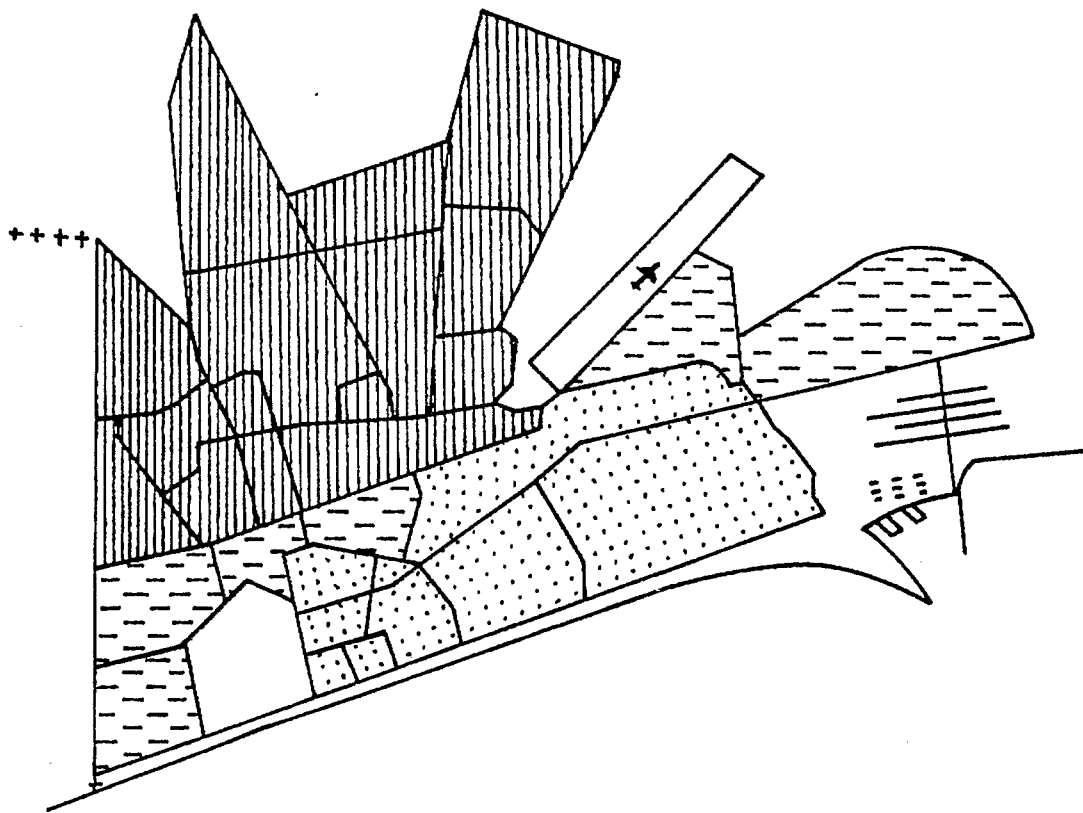

-  moins de 45
-  de 45 à 60
-  de 60 à 75
-  plus de 75

NOMBRE DE PERSONNES D'UNE ETHNIE DU NORD



Pour 100 habitants du quartier

moyenne = 5,3

-  moins de 4
-  de 4 à 8
-  de 8 à 12
-  plus de 12

NOMBRE D'ETRANGERS

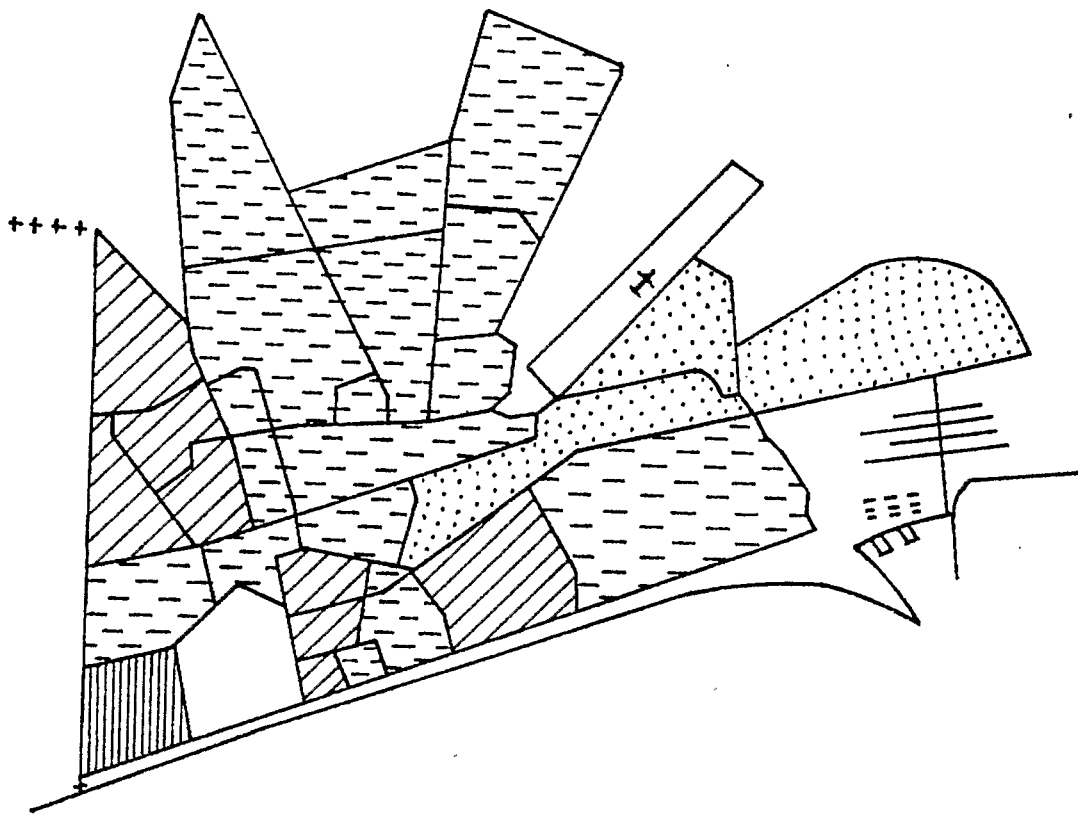

Pour 100 habitants du quartier

moyenne = 8,4



moins de 6



de 6 à 10



de 10 à 14



plus de 14