

**CENTRE ORSTOM  
DE  
YAOUNDE**

**DICTIONNAIRE DES VILLAGES  
DE LOM ET DJEREM**

D'après la documentation réunie par  
la Section de Géographie de l'ORSTOM

**REPertoire GEOGRAPHIQUE DU CAMEROUN FASCICULE n° 13**

A 2.868 2x2

## REPertoire GEOGRAPHIQUE DU CAMEROUN

- Fasc. 1 Tableau de la population du Cameroun, 68 p. Fév. 1965 SH. N° 17
- Fasc. 2 Dictionnaire des villages du Dja et Lobo, 89 p. Juin 1965 SH. N° 22
- Fasc. 3 Dictionnaire des villages de la Haute-Sanaga, 53 p. Août 1965 SH. N° 23
- Fasc. 4 Dictionnaire des villages du Nyong et Mfoumou, 49 p. Octobre 1965 SH. N° 24
- Fasc. 5 Dictionnaire des villages du Nyong et Soo 45 p. Novembre 1965 SH. N° 25
- Fasc. 6 Dictionnaire des villages du Ntem 126 p. Décembre 1965 SH. N° 26
- Fasc. 7 Dictionnaire des villages de la Mefou 108 p. Janvier 1966 SH. N° 27
- Fasc. 8 Dictionnaire des villages du Nyong et Kellé 51 p. Février 1966 SH. N° 28
- Fasc. 9 Dictionnaire des villages de la Lékié 71 p. Mars 1966 SH. N° 29
- Fasc. 10 Dictionnaire des villages de Kribi P. Mars 1966 SH. N° 30
- Fasc. 11 Dictionnaire des villages du Mbam 60 P. Mai 1966 SH. N° 31
- Fasc. 12 Dictionnaire des villages de Boumba Ngoko 34 p. Juin 1966 SH. 39
- Fasc. 13 Dictionnaire des villages de Lom-et-Djérem 35 p. Juillet 1967 SH. 40
- Fasc. 14 Dictionnaire des villages de la Kadei (en préparation)
- Fasc. 15 Dictionnaire des villages du Haut Nyong (en préparatian)

OFFICE DE LA RECHERCHE SCIENTIFIQUE  
ET TECHNIQUE OUTRE-MER

REPUBLIQUE FEDERALE  
DU CAMEROUN

CENTRE O R S T O M DE YAOUNDE

DICTIONNAIRE DES VILLAGES  
DE LOM ET DJEREM

---

JUILLET 1967

S.H. N° 40

ORSTOM Fonds Documentaire  
N° : 02868  
Cote : A ex 2

## TABLE DES MATIERES

-----

Note sur le repérage des villages	I
Liste des Abréviations	III
Tableau de la population du département	IV
Liste des villages par cantons :	
Arrondissement de Bertoua	V
District de Diang	V et VI
Arrondissement de Bétaré-Oya	VI
District de Garoua-Boulaï	VII
Carte	VIII
Dictionnaire des villages	1

## NOTE SUR LE REPERAGE DES VILLAGES

Le dictionnaire donne pour chaque village sa position géographique, c'est-à-dire sa distance par rapport à l'Equateur (parallèle) et sa distance par rapport au méridien de Greenwich (méridien). Ces deux lignes, **parallèle et méridien, constituent** les coordonnées et leur intersection définit avec précision l'emplacement exact du village. Rappelons que l'ensemble du Cameroun se trouve à l'Est du méridien de Greenwich et au Nord de l'Equateur. Les coordonnées sont exprimées en degrés, la distance unitaire entre deux parallèles (ou deux méridiens) est de un degré (1°) soit approximativement 110 km. Chaque degré est divisé en 60 minutes (60').

Pour retrouver sur la carte l'emplacement d'un village, on lit d'abord sur le dictionnaire le nom de la carte. Nous avons utilisé pour le Lom et Djérem les cartes suivantes :  
éditées par le Service Géographique de Yaoundé (Annexe I.G.N.) :

Cartes au 1/200.000ème : BAGODO  
BATOURI  
BERTOUA  
BETARE-OYA  
DENG-DENG  
MEIGANGA

Cartes au 1/50.000 ème : BERTOUA	2 d
	3 a
	3 b
	3 c
	3 d
	4 a
	4 b
	4 c
	4 d
BETARE-OYA	1 a
	1 b
	1 c
	3 a
	3 b
	3 c
	3 d
	4 c
MEIGANGA	1 b
	1 c

Chaque carte au 1/200.000ème représente la superficie comprise entre 2 méridiens et 2 parallèles. Elle est désignée par le nom de la ville la plus importante.

## II

Ces cartes au 1/200.000ème sont divisées en 16 cartes au 1/50.000ème suivant le schéma ci-contre :

c	d	c	d
3		4	
a	b	a	b
c	d	c	d
1		2	
a	b	a	b

Une carte au 1/50.000ème porte le même nom que la carte au 1/200.000ème suivi d'un chiffre et d'une lettre (ex. : YAOUNDE 1a).

On trouvera dans l'encadrement de chaque carte une échelle graphique permettant de lire facilement les coordonnées, horizontales et verticales que l'on cherche. Les coordonnées d'un point quelconque sont évidemment les mêmes selon que l'on utilise la carte au 1/200.000ème ou celle au 1/50.000ème.

Exemple : Chercher le village BAMBOUTI (BERTOUA). On lit sur le dictionnaire :

Posit : MÉR : 14°01' Par : 5°04' Carte : BETARE-OYA

On prend donc la carte au 1/50.000ème Bétaré-Oya 1a ou à défaut le 1/200.000ème Bétaré-Oya. Le cadre de la carte porte les indications des méridiens et parallèles (de 10 en 10 minutes sur le 1/200.000ème, de 5 en 5 sur le 1/50.000ème). On détermine par simple lecture le grand carré dans lequel se trouve ce village ; pour BAMBOUTI, entre les méridiens (lignes verticales) 14°00' et 14°10' et entre les parallèles (lignes horizontales) 5°00' et 5°10'. Une opération très simple permet alors de déterminer la position du village : il suffit de compter sur le cadre le nombre de divisions correspondant aux minutes.

## LISTE DES ABBREVIATIONS EMPLOYEES

Adv.	=	Adventiste
Arr.	=	Arrondissement
Cath.	=	Catholique
C.M.R.	=	Commune Mixte Rurale
Dist.	=	District
Ec.	=	Ecole
Mér.	=	Méridien
Mis.	=	Mission
Off.	=	Officiel
Popul.	=	Population
Posit.	=	Position
Prot.	=	Protestant (Eglise Presbytérienne du Cameroun)
P.T.T.	=	Poste Télégraphe Téléphone
S.H.M.P.	=	Service d'Hygiène Mobil et Prophylaxie.

DEPARTEMENT DU LOM ET DJEREM

I.F.A. EST

Chef-Lieu : BERTOUA

Arrondissements ou Districts	Cantons	Ethnie dominante	Année	Population	Superficie km <sup>2</sup>	Densité
BERTOUA	Bertoua-Ville	Divers	1964	5702		
	Baya	Baya	1964	6433	3835	1,67
	Képéré Deng	Képéré	1964	1277	1678	0,76
	Képéré de Woutchaba	Képéré	1964	813	2733	0,29
	Pols	Pols	1964	3088	1918	1,61
				<u>11641</u>	<u>1164</u>	
District de DIANG	Bamvélé	Bamvélé	1964	1693	138	12,26
	Bobilis	Bobilis	1964	5336	900	5,92
	Maka	Maka	1964	6066	390	15,55
Total du District				13035	1428	9,17
Total de l'arrondissement sans Bertoua				24706	11592	2,13
BETARE-OYA	Bétaré-Ville	Divers	1964	2074		
	Banguinda	Baya	1964	4928	2248	2,19
	Bodomo	Baya	1964	2868	1045	2,74
	Laï	Baya	1964	5424	2248	2,41
	Mboum	Mboum	1964	330	512	0,64
	Yahoué		1964	4288	6314	0,67
			<u>19912</u>	<u>12367</u>	1,5	
District de GAROUA-BOUALAI	Mboum	Mboum	1964	843	200	4,21
	Laï	Baya	1964	4501	1882	2,39
Total du District				5344	2082	2,56
Total de l'arrondissement sans Bétaré-Oya				23182	14449	1,60
Total du Département				47888	26041	1,83
Population rurale				7776		
Population urbaine						
TOTAL				55664	26041	2,13



LISTE DES VILLAGES PAR CANTONS  
-----

ARRONDISSEMENT DE BERTOUA :

BAYA

BAMBOUTI  
BAZAMA  
BERTOUA  
BONI  
BOULEMBE  
DAIGUENE

GOUNTE  
KOUME  
LE TTA  
MANDJOU  
MBOMBA  
MBOULAYE

NDEMBO  
NDOUMBE  
NGAMBOULA  
NGANKE  
NLAN  
YANGAMO

KEPERE DE DENG-DENG

DENG-DENG  
DEOUELE  
GOYOUN  
HAMAN

LENDJI  
MAKA  
MBAKI I  
MBAKI II

MBAMBO  
OUAMI  
SAKOUNDI

KEPERE DE WOUTCHABA

KALBE  
MBADANGA

POUTHEY

WOUTCHABA

POLS

BOMBI  
DONDI  
KANOT  
KOUNDI

MAMBAYA  
MANSA  
MBETEN  
ONA

VIALI  
YAMBENG  
YOKO-BETOUGOU

DISTRICT DE DIANG :

BAMVELE

ANDOM  
KOMBE  
MBANG

MINKOLONG  
NGUINDA

NIKA  
ZOKLINGANG

BOBILIS

ABOUMADJALE  
ADIA  
BIOMBE  
DJANGANE  
EBAKA  
EKAK

ESSELEGUE  
MASSOK  
MBELLE PANGA  
MVOUNDE  
NDEMBA I  
NDEMBA II

NDOUMBA I  
NDOUMBA II  
SANZANE  
YANDA  
YEBI  
YOA

VI

MAKA

BOUAM  
GOUEKONG  
KANDA

MBETH  
MOTOMBO  
MOUNDI

NDIANG  
NDOUMBI  
YANDA

ARRONDISSEMENT DE BETARE-OYA :

BAYA BADOMO

DEOULE  
GARGA-SARALI

GAROUA-YAKA  
NGAOUNDERE

PETIT-BELLO  
TONGO-BADIMA

BAYA BANGUINDA

BOHANTO  
BONGONE  
DOUMBO-BELLO

NGOURA  
OUANDEN  
OUDOU

TIBALA  
TIKONDI  
WOUMBOU

BAYA LAI I

BANGBEL  
BORONGO  
KISSI  
LAI et ALLOGENES

MARI  
MBARDE-NDOKAYO  
NDANGA-GALDIMA  
NDOKAYO

NDOLE-MBARDE  
NDOUGLA  
OUDOU  
TOURAKE

BAYA YAYNE

BABOUA  
BIBOKO  
BODOMO-ISSA  
BOLI  
BOYE  
DABOLE  
DANG-HAOUSSA I  
DANG-HAOUSSA II

DANG-PATOU  
DJAORO-BALI  
DOYO  
KASSA-NGAOUNDERE  
KOMBO-KASSI  
KONGOLO  
MABELE

MARARABA  
MGBATOUKOU  
NGAINDARA  
NGBABIRI ou BAMBIRI  
SARAMBI  
TANTAMA  
TAPARE

MBOUM-

MBONGA

MONAY

TAPARE

VII

DISTRICT DE GAROUA-BOULAI :

BAYA-LAI II

BADAN  
BADZERE  
BOUTILA

GAROUA-BOULAI et ALLOGENES  
MOMBAL

NANDOUNGUE  
YOKOSIRE

MBOUM-NORD

BINDIBA

KOMBOUL

MBOUSSA

Carte d'ensemble au 1/1.000.000ème

Arrondissement de Bertoua, Bétaré-Oya : Cartes des  
Arrondissements au 1/500.000ème

Arrondissement de Bertoua : Canton Baya  
" Képéré de Deng-Deng  
" Képéré de Woutchaba  
" Pôls

District de diang : Canton Bamvelé  
" Bobilis  
" Maka

Arrondissement de Bétaré-Oya : Canton Baya Badomo  
" Baya Banguinda  
" Baya Laï I  
" Baya Yayoué  
" Mboum-

District de Garoua-Boulaï : Canton Baya-Laï II  
" Mboum-Nord

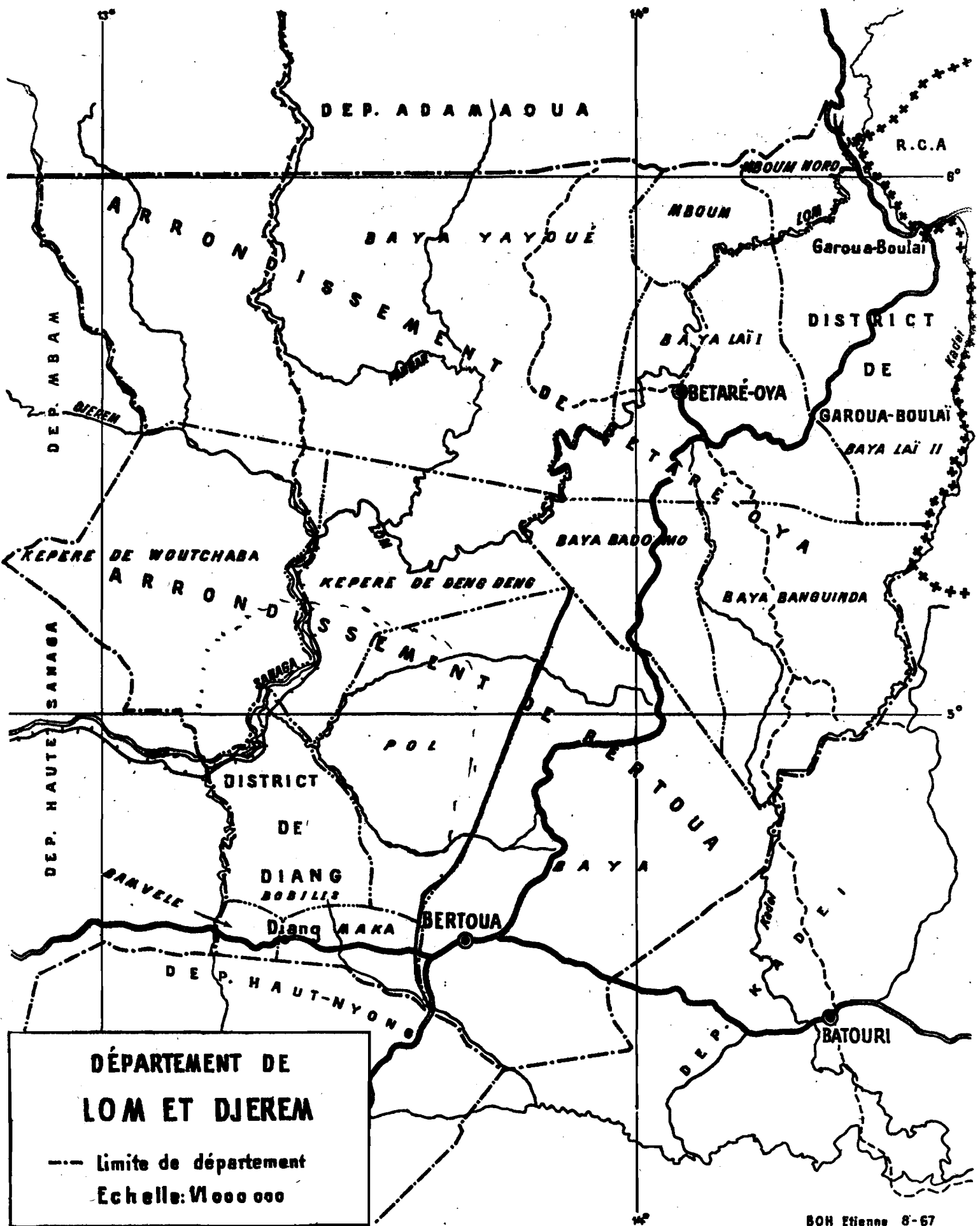

**DÉPARTEMENT DE  
LOM ET DJEREM**

--- Limite de département  
Echelle: 1/000 000

# LOM ET DJEREM

## ARRONDISSEMENT DE BERTOUA

----- Limite du district de Diang

Echelle. 1:500 000

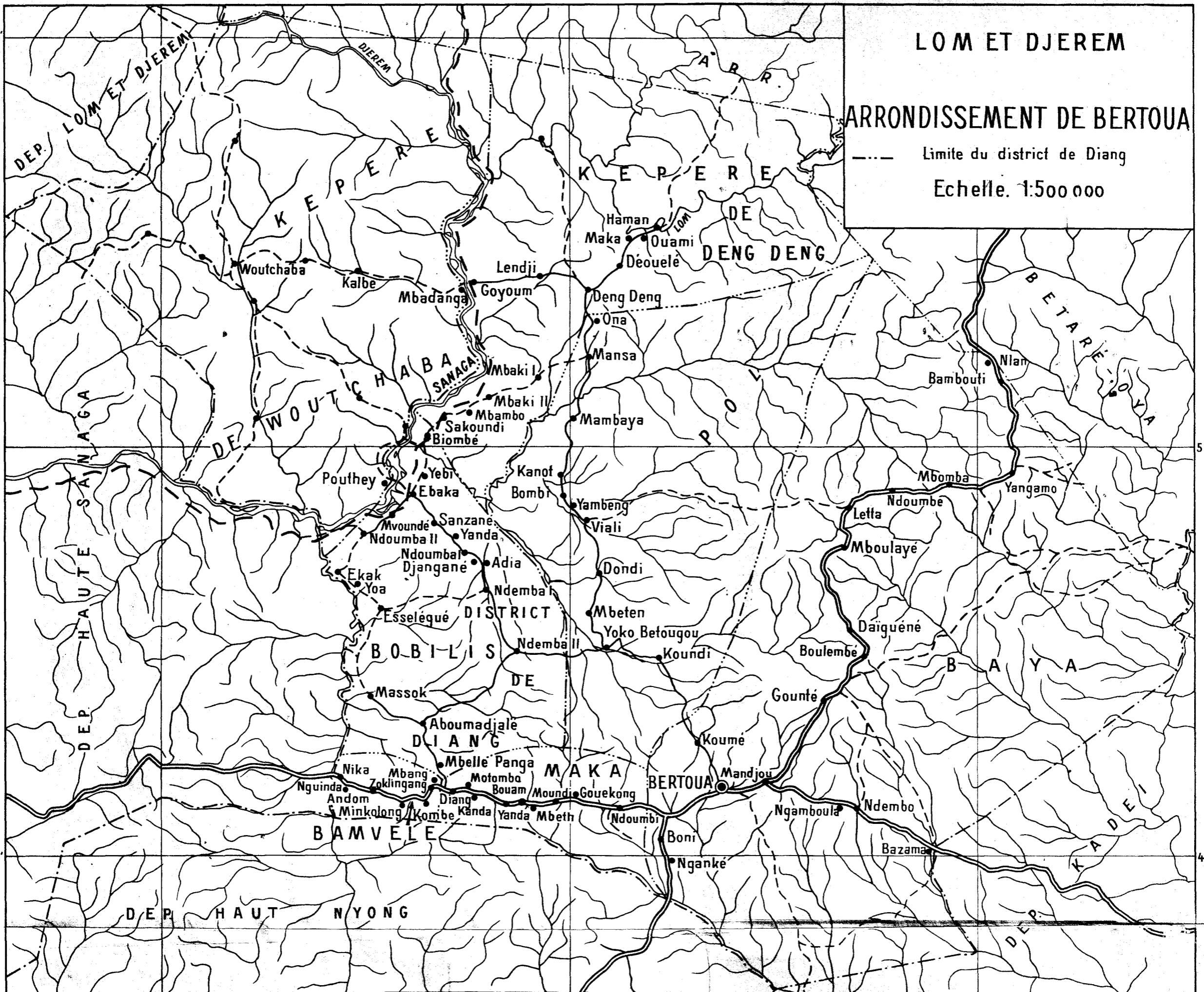

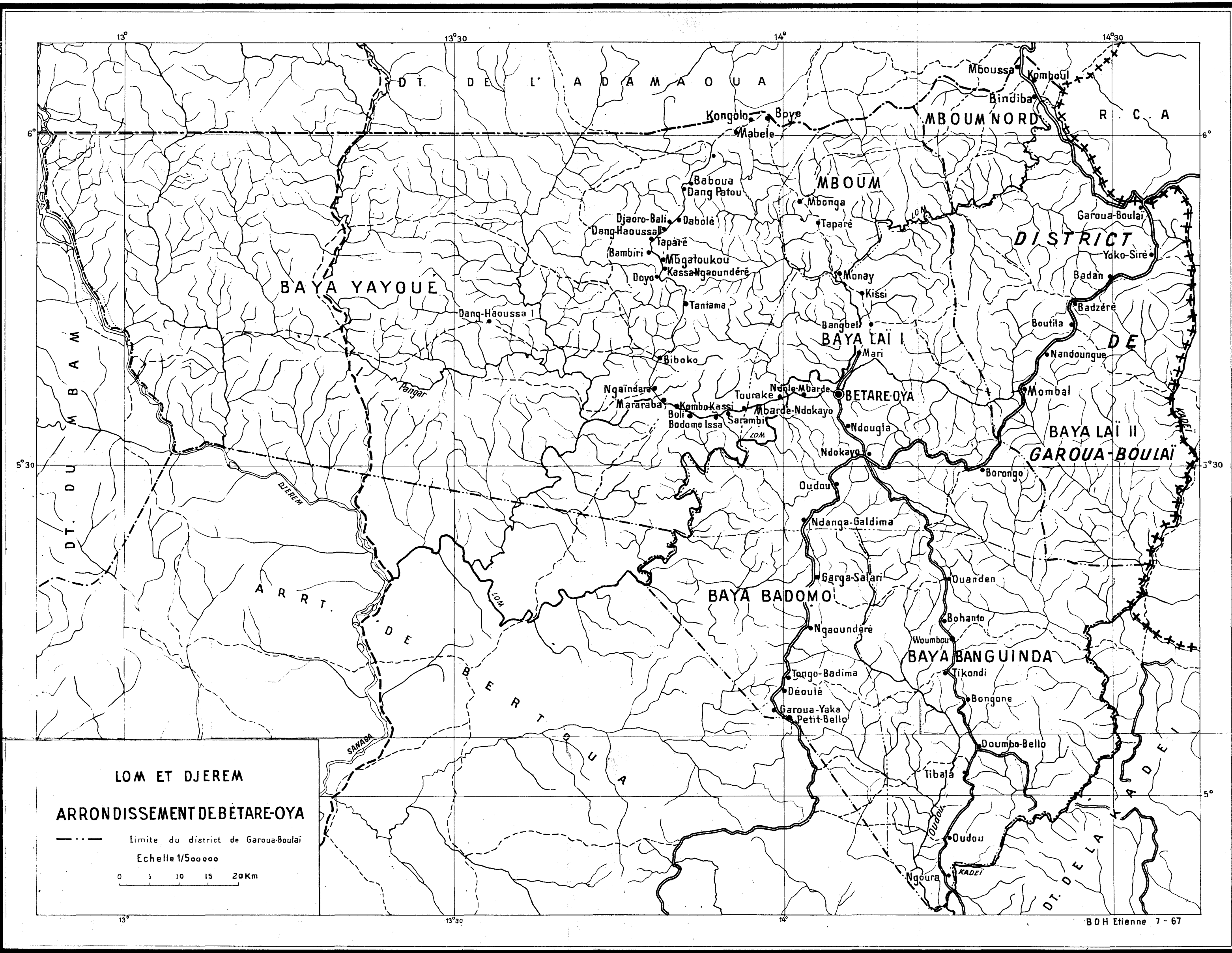

LOM ET DJEREM

**ARRONDISSEMENT DE BÉTARE-OYA**

--- Limite du district de Garoua-Boulai

Echelle 1/500000

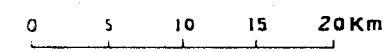

ABOUMADJALE : C.M.R. et DIST. diang. ARR. Bertoua

Canton : Bobilis

Posit : Mér : 13°19' Par : 4°40' Carte : Bertoua (3b)

Route de diang à Ndemba II et à Ebaka

Popul : 596 (1966/67) BOBILIS

Ec. 1 off. cycle incomplet.

ADIA : C.M.R. et DIST. diang. ARR. Bertoua

Canton : Bobilis

Posit : Mér : 13°23' Par : 4°51' Carte : Bertoua (3d)

Route de diang à Ndemba II et à Ebaka

Popul : 180 (1966/67) MBETHEN.

ANDOM : C.M.R. et DIST. diang. ARR. Bertoua

Canton : Bamvelé

Posit : Mér : 13°15' Par : 4°35' Carte : Bertoua (3a)

Route de diang à Nanga-Eboko

Popul : 682 (1966/67) BAMVELE

Poste Agricole

Marché Périodique

Ec. 1 off. cycle incomplet.

BABOUA : C.M.R. et ARR. Bétaré-Oya

Canton : Baya Yayoué

Posit : Mér : 13°49' Par : 5°58' Carte : Deng-Deng (4d)

Route de Bétaré-Oya à Mararaba et à Mabélé

Popul: 129 (1966) BAYA.

BADAN : C.M.R. et DIST. Garoua-Boulaï ARR. Bétaré-Oya

Canton : Baya Laï II

Posit : Mér : 14°29' Par : 5°46' Carte : Bétaré-Oya (3d)

Route de Bétaré-Oya à Ndokayo et à Garoua-Boulaï

Popul : 601 (1966) BAYA

Ec. 1 Cath. cycle incomplet.

BADZERE : C.M.R. et DIST. Garoua-Boulaï. ARR. Bétaré-Oya

Canton : Baya Laï II

Posit : Mér : 14°26' Par : 5°44' Carte : Bétaré-Oya (3b)

Route de Bétaré-Oya à Ndokayo et à Garoua-Boulaï

Popul : 758 (1966) BAYA

Ec. 1 Cath. cycle incomplet.



BAMBIRI ou : C.M.R. et ARR. Bétaré-Oya  
NGBABIRI Canton : Baya-Yayoué  
Posit : MÉR : 13°47' Par : 5°49' Carte : Deng-Deng (4b)  
Route Bétaré-Oya à Mararaba et à Mabelé  
Popul : 221 (1966) BAYA.

BAMBOUTI : C.M.R. et ARR. Bertoua  
Canton : Baya  
Posit : MÉR : 14°01' Par : 5°04' Carte : Bétaré-Oya (1a)  
Route de Bertoua à Mboulaye et à Bétaré-Oya  
Popul : 530 (1966/67) BAYA  
Ec. 1 off. cycle incomplet.

BANGBEL : C.M.R. et ARR. Bétaré-Oya  
Canton : Baya Laï I  
Posit : MÉR : 14°07' Par : 5°42' Carte : Bétaré-Oya (3c)  
Carrefour de routes vers Badzéré, vers Bétaré-Oya, vers Kissi  
Popul : 727 (1966) BAYA  
Ec. 1 off. cycle incomplet.

BARDE-NDOKAYO ou : C.M.R. et ARR. Bétaré-Oya  
MBARDE-NDOKAYO Canton : Baya Laï I  
Posit : MÉR : 13°56' Par : 5°35' Carte : Deng-Deng (4b)  
Route de Bétaré-Oya à Mararaba et à Mabelé  
Popul : 54 (1966) BAYA.

BATOUGOU ou : C.M.R. et ARR. Bétaré-Oya  
MGBATOUKOU Canton : Baya-Yayoué  
Posit : MÉR : 13°44' Par : 5°47' Carte : Deng-Deng  
Route de Bétaré-Oya à Mararaba et à Mabelé  
Popul : 75 (1966) BAYA.

BAZZAMA : (BAZZANA) C.M.R. et ARR. Bertoua  
Canton : Baya  
Posit : MÉR : 13°56' Par : 4°30' Carte : Bertoua (2d)  
Route de Bertoua à Mandjou et à Batouri  
Popul. 129 (1966/67) KAKA  
Ec. 1 Prot. cycle incomplet.

BERTOUA : C.M.R. et ARR. Bertoua  
(village suburbain) Canton : Baya  
Posit : MÉR : 13°40' Par : 4°34' Carte : Bertoua (4a)  
Carrefour de routes vers Mandjou, Batouri et Bétaré-Oya, vers  
Boni, Doumé et Nanga-Rboko, vers Koumé et Deng-Deng.  
Popul : 2.351 (1966/67) BAYA.

BERTOUA-VILLE : C.M.R. et Chef lieu du Département  
Centre Urbain  
Posit : MÉR : 13°40' Par : 4°34' Carte : Bertoua (4a)  
Carrefour de routes vers Mandjou, Batouri et Bétaré-Oya, vers  
Boni, Doumé et Nanga-Eboko, vers Koumé et Deng-Deng  
Popul : 5.107 (1966/67) DIVERS plus EUROPEENS  
Poste Agricole  
Marché journalier  
Dispensaire et Léproserie off. Poste vétérinaire  
Ec. 1 off., 1 cath., 1 Prot. cycle complet. Collège off. 1er cy-  
cle complet, Collège cath.  
Mis : cath., prot., adv. Abattoir sans équipement frigorifique.  
Aérodrome secondaire. P.T.T. Postes à essence, Huilerie. Campement,  
boulangerie, restaurants, météo, Sûreté, boutiques, COOP/MUT,  
Inspection primaire ; Inspection de l'Administration de l'Est,  
Inspection de travail, Gendarmerie, Inspection agricole de l'Est.

BETARE-OYA-VILLE : C.M.R. et ARR. Bétaré-Oya  
Canton : Baya Laï I  
Posit : MÉR : 14°05' Par : 5°35' Carte : Bétaré-Oya (3a)  
Carrefour de routes : vers Garoua-Boulaï, Batouri par Ndokayo,  
vers Mararaba et Mabélé par Ndolé, vers Bangbel et Kissi par Mari  
Popul : 4.643 (1966) DIVERS  
Poste Agricole  
Marché journalier  
Dispensaire officiel  
Ec. 1 off. 1 cath. 1 prot. cycle complet  
Mis : cath. prot. P.T.T., Campement, Poste à essence. Météo.

BIBOKO : C.M.R. et ARR. Bétaré-Oya  
Canton : Baya-Yayoué  
Posit : MÉR : 13°48' Par : 5°39' Carte : Deng-Deng (4b)  
Route de Bétaré-Oya à Mararaba et à Mabélé  
Popul : 363 (1966) BAYA  
Ec. 1 oof. cycle incomplet.

BINDIBA : C.M.R. et DIST. Garoua-Boulaï. ARR. Bétaré-Oya  
Canton : Mboum Nord

Posit : MÉR : 14°23' Par : 6°04' Carte : Meiganga (1b)

Route de Garoua-Boulaï à Meiganga

Popul : 639 (1966) MBOUM

Ec. : off. 1 prot. cycle incomplet.

BIOMBE : C.M.R. et DIST. Ndiang. ARR. Bertoua

Canton : Bobilis

Posit : MÉR : 13°19' Par : 4°59' Carte : Bertoua (3d)

Sentier d'Ebaka à Sakoudi et à Mansa

Popul : 66 (1966/67) BOBILIS.

BODOMO-ISSA : C.M.R. et ARR. Bétaré-Oya

Canton : Baya-Yayoué

Posit : MÉR : 13°53' Par : 5°34' Carte : Deng-Deng (4d)

Route de Bétaré-Oya à Mararaba et à Mabelé

Popul : 199 (1966) BAYA.

BOHANTO : C.M.R. et ARR. Bétaré-Oya

Canton : Baya Banguinda

Posit : MÉR : 14°14' Par : 5°16' Carte : Bétaré-Oya (1c)

Route de Bertoua à Ndokayo, Ouanden à Doumba-Bello et à Ngoura

Popul : 350 (1966) BAYA.

BOMBI : C.M.R. et ARR. Bertoua

Canton : Pôls

Posit : MÉR : 13°29' Par : 4°56' Carte : Bertoua (3d)

Route de Bertoua à Yoko-Betougou et à Deng-Deng

Popul : 289 (1966/67) PÔLS

Ec. 1 off. cycle complet.

BONGONE : C.M.R. et ARR. Bétaré-Oya

Canton : Baya Banguinda

Posit : MÉR : 14°16' Par : 5°09' Carte : Bétaré-Oya (1b)

Route de Ndokayo à Doumba-Bello et à Batouri

Popul : 277 (1966) BAYA.

BONI : C.M.R. et ARR. Bertoua

Canton : Baya

Posit : Mér : 13°36' Par : 4°33' Carte : Bertoua (4a)

Carrefour de routes : vers Bertoua, vers Doumé et vers Diang

Popul : 824 - (1966/67) BAYA.

BORONGO : C.M.R. et ARR. Bétaré-Oya

Canton : Baya Laï I

Posit : Mér : 14°17' Par : 5°30' Carte : Bétaré-Oya (3b)

Route de Ndokayo à Garoua-Boulaï

Popul : 1.110 (1966) BAYA

Ec. 1 cath. cycle incomplet.

BOYE : C.M.R. et ARR. Bétaré-Oya

Canton : Baya Yayoué

Posit : Mér : 13°59' Par : 6°01' Carte : Bagodo

Route de Bétaré-Oya à Mararaba, Mabelé et à Boyé

Popul : 39 (1966) BAYA.

BOUAM : C.M.R. et DIST. Diang. ARR. Bertoua

Canton : Maka du Nord

Posit : Mér : 13°26' Par : 4°33' Carte : Bertoua (3b)

Route de Bertoua à Diang et à Nanga-Eboko

Popul : 612 (1966/67) MAKA

Ec. 1 off. cycle complet.

BOULEMBE : C.M.R. et ARR. Bertoua

Canton : Baya

Posit : Mér : 13°51' Par : 4°44' Carte : Bertoua (4b)

Route de Bertoua à Mandjou et à Bétaré-Oya

Popul : 156 (1966/67) KAKA

Ec. 1 Adv. cycle incomplet.

BOULI : C.M.R. et ARR. Bétaré-Oya

ou BOLI Canton : Baya Yayoué

Posit : Mér : 13°51' Par : 5°34' Carte : Deng-Deng (4b)

Route de Bétaré-Oya à Mararaba et à Mabelé

Popul : 414 (1966) BAYA

Ec. 1 cath. cycle incomplet.

BOUTILA : C.M.R. et DIST. Garoua-Boulaï. ARR. Bétaré-Oya  
Canton : Baya Laï II  
Posit : Mér : 14°26' Par : 5°42' Carte : Bétaré-Oya (3b)  
Route de Bétaré-Oya à Ndokayo et à Garoua-Boulaï  
Popul : 174 (1966) BAYA.

DABOLE : C.M.R. et ARR. Bétaré-Oya  
Canton : Baya Yayoué  
Posit : Mér : 13°49' Par : 5°52' Carte : Deng-Deng (4d)  
Route de Bétaré-Oya à Mararaba et à Mabélé  
Popul : 59 (1966) BAYA

DAIGUENE : C.M.R. et ARR. Bertoua  
Canton : Baya  
Posit : Mér : 13°50' Par : 4°46' Carte : Bertoua (4d)  
Route de Bertoua à Mandjou et à Bétaré-Oya  
Popul : 426 (1966/67) BAYA  
Ec. 1 Adv. cycle incomplet.

DANG-HAOUSSA I : C.M.R. et ARR. Bétaré-Oya  
Canton : Baya Yayoué  
Posit : Mér : 13°33' Par : 5°42' Carte : Deng-Deng (4d)  
Route de Bétaré-Oya à Mararaba et à Mabélé  
Popul : 238 (1966) BAYA.

DANG-HAOUSSA II : C.M.R. et ARR. Bétaré-Oya  
Canton : Baya Yayoué  
Posit : Mér : 13°49' Par : 5°51' Carte : Deng-Deng (4d)  
Route de Bétaré-Oya à Mararaba et à Mabélé  
Popul : 93 (1966) BAYA.

DANG-PATOU : C.M.R. et ARR. Bétaré-Oya  
Canton : Baya Yayoué  
Posit : Mér : 13°50' Par : 5°55' Carte : Deng-Deng (4d)  
Route de Bétaré-Oya à Mararaba et à Mabélé  
Popul : 281 (1966) BAYA  
Dispensaire off.  
Ec. 1 off. cycle incomplet.

DENG-DENG : C.M.R. et ARR. Bertoua  
Canton : Képéré de Deng-Deng  
Posit : MÉR : 13°31' Par : 5°11' Carte : Deng-Deng  
Carrefour de routes, vers Yoko-Betougou et Bertoua, vers Goyoum,  
vers Haman  
Popul : 371 (1966/67) KEPERE  
Poste Agricole  
Marché Périodique  
Dispensaire off., S.H.M.P.  
Ec. 1 off. cycle incomplet.

DEOULE : C.M.R. et ARR. Bertoua  
Canton : Képéré de Deng-Deng  
Posit : MÉR : 13°33' Par : 5°13' Carte : Deng-Deng  
Piste aut. de Deng-Deng à Haman  
Popul : 57 (1966/67) KAKA.

DEOULE : C.M.R. et ARR. Bétaré-Oya  
Canton : Baya Badomo  
Posit : MÉR : 13°59' Par : 5°09' Carte : Deng-Deng  
Route de Ndokayo à Petit-Bello et à Bertoua  
Popul : 209 (1966) BAYA.

DIANG : C.M.R. et DIST. Diang ARR. Bertoua  
Canton : Maka du Nord  
Posit : MÉR : 13°20' Par : 4°34' Carte : Bertoua (3b)  
Carrefour de routes : vers Bertoua, vers Nanga-Eboko, vers  
Yoko-Bétougou, Deng-Deng et Ebaka  
Popul : 766 BAMVELE + Divers (152) = 918 (1966/67)  
Ec. 1 cath. cycle complet, Centre d'Apprentissage Laïc  
Marchés : Mensuel et Hebdomadaire  
District créé par Décret n° 65/DF/230 en date du 1er Juin 1965.

DJANGANE : C.M.R. et DIST. Diang. ARR. Bertoua  
Canton : Bobilis  
Posit : MÉR : 13°23' Par : 4°52' Carte : Bertoua (3d)  
Route de Diang à Ndemba II et à Ebaka  
Popul : 270 (1966/67) MBETHEN  
Ec. 1 cath. cycle incomplet, Mis. Cath.

DJAORO-BALI : C.M.R. et ARR. Bétaré-Oya  
Canton : Baya Yayoué  
Posit : MÉR : 13°50' Par : 5°52' Carte : Deng-Deng (4d)  
Route de Bétaré-Oya à Mararaba et Mabelé  
Popul : 117 (1966) BAYA.

DONDI : C.M.R. et ARR. Bertoua  
Canton : Pols  
Posit : MÉR : 13°31' Par : 4°50' Carte : Bertoua (4c)  
Route de Bertoua à Yoko-Betougou et à Deng-Deng  
Popul : 410 (1966/67) POLS.

DOUMBA-BELLO ou : C.M.R. et ARR. Bétaré-Oya  
DOUMBO-BELLO Canton : Baya Banguinda  
Posit : Mér : 14°17' Par : 5°04' Carte : Bétaré-Oya (1b)  
Carrefour de routes : vers Colomine, vers Ngoura et Batouri,  
vers Woumbou et Ndokayo  
Popul : 691 (1966) BAYA  
Ec. 1 off. cycle incomplet.

DOYO : C.M.R. et ARR. Bétaré-Oya  
Canton : Baya Yayoué  
Posit : Mér : 13°49' Par : 5°47' Carte : Deng-Deng (4b)  
Route de Bétaré-Oya à Mararaba et à Mabelé  
Popul : 340 (1966) BAYA.

EBAKA : C.M.R. et DIST. Diang. ARR. Bertoua  
Canton : Bobilis  
Posit : Mér : 13°18' Par : 4°56' Carte : Bertoua (3d)  
Route de Diang à Ndemba II et à Ebaka  
Popul : 180 (1966/67) BOBILIS  
Ec. 1 off. cycle incomplet.

EKAK : C.M.R. et DIST. Diang. ARR. Bertoua  
Canton : Bobilis  
Posit : Mér : 13°13' Par : 4°50' Carte : Bertoua (3c)  
Piste piétons de Masso à Esselegué et à Ndoumba II  
Popul : 22 (1966/67) BOBILIS.

ESSELEGUE : C.M.R. et DIST. Diang. ARR. Bertoua  
Canton : Bobilis  
Posit : Mér : 13°15' Par : 4°48' Carte : Bertoua (3d)  
Piste piétons de Masso à Ndoumba II  
Popul : 421 (1966/67) BOBILIS  
Ec. 1 cath. cycle incomplet.

GARGA-SARARI : C.M.R. et ARR. Bétaré-Oya  
Canton : Baya Badomo  
Posit : Mér : 14°03' Par : 5°19' Carte : Bétaré-Oya (1c)  
Route de Bétaré-Oya à Ndokayo et à Bertoua  
Popul : 867 (1966) BAYA  
Ec. 1 off. cycle complet.

GAROUA-BOULAI : C.M.R. et DIST. Garoua-Boulaï ARR. Bétaré-Oya  
Canton : Baya Laï II

Posit : MÉR : 14°32' Par : 5°53' Carte : Bétaré-Oya (4c)  
Carrefour de routes : vers Baboua (limite R.C.A.), vers Ndokayo  
et Bétaré-Oya, vers Bindiba et Meiganga.  
Popul : 5.833 (1966) BAYA et DIVERS  
Poste Agricole, Marché journalier, 2 Dispensaires : 1 off.  
1 prot. Poste vétérinaire  
Ec. 1 off. 1 cath. 1 prot. cycle complet, Mis. cath, Mis. prot.  
Mosquée, P.T.T. Poste à Essence  
District créé en date du 30 Août 1966.

GAROUA-YAKA : C.M.R. et ARR. Bétaré-Oya

Canton : Baya Badomo  
Posit : MÉR : 13°59' Par : 5°07' Carte : Deng-Deng  
Route de Bétaré-Oya à Ndokayo et à Bertoua  
Popul : 337 (1966) BAYA  
Ec. 1 prot. cycle incomplet.

GOYOUM : C.M.R. et ARR. Bertoua

Canton : Képéré de Deng-Deng  
Posit : MÉR : 13°22' Par : 5°12' Carte : Deng-Deng  
Piste auto de Deng-Deng à Goyoum  
Poul : 54 (1966/67) KEPERE.

GOUEKONG : C.M.R. et DIST. Diang ARR. Bertoua

Canton : Maka du Nord  
Posit : MÉR : 13°29' Par : 4°34' Carte : Bertoua (3b)  
Route de Bertoua à Diang  
Popul : 483 (1966/67) MAKA  
Ec. 1 cath. cycle incomplet.

GOUNTE : C.M.R. et ARR. Bertoua

Canton : Baya  
Posit : MÉR : 13°48' Par : 4°41' Carte : Bertoua (4b)  
Route de Bertoua à Mandjou et à Bétaré-Oya  
Popul : 526 (1966/67) BAYA  
Ec. 1 adv. cycle incomplet.



HAMAN : C.M.R. et ARR. Bertoua  
Canton : Képéré de Deng-Deng  
Posit : Mér : 13°36' Par : 5°16' Carte : Deng-Deng  
Piste auto de Deng-Deng à Haman  
Popul : 61 (1966/67) KEPERE.

KALBE : C.M.R. et ARR. Bertoua  
Canton : Képéré de Woutchaba  
Posit : Mér : 13°14' Par : 5°12' Carte : Deng-Deng  
Sentier de Goyoum à Woutchaba  
Popul : 170 (1966/67) KEPERE.

KANDA : C.M.R. et DIST. Diang ARR. Bertoua  
Canton : Maka du Nord  
Posit : Mér : 13°22' Par : 4°34' Carte : Bertoua (3b)  
Route de Bertoua à Diang et à Nanga-Eboko  
Popul. 741 (1966/67) MAKA.

KANOT : C.M.R. et ARR. Bertoua  
Canton : Pols  
Posit : Mér : 13°29' Par : 4°57' Carte : Bertoua (3d)  
Route de Bertoua à Yoko-Betougou et à Deng-Deng  
Popul : 258 (1966/67) POLS.

KASSA-NGAOUNDERE : C.M.R. et ARR. Bétaré-Oya  
Canton : Baya Yayoué  
Posit : Mér : 13°43' Par : 5°46' Carte : Deng-Deng  
Route Bétaré-Oya à Mararaba et à Mabelé  
Popul : 91 (1966) BAYA  
Ec. 1 prot. cycle incomplet.

KISSI : C.M.R. et ARR. Bétaré-Oya  
Canton : Baya Laï I  
Posit : Mér : 14°07' Par 5°45' Carte : Bétaré-Oya (3c)  
Route de Bétaré-Oya à Bangbel et à Kissi (fin de route)  
Popul : 146 (1966) BAYA.

KOMBE : C.M.R. et DIST. Diang ARR. Bertoua  
Canton : Bamvele  
Posit : Mér : 13°19' Par : 4°34' Carte : Bertoua (3b)  
Route de Bertoua à Diang et à Nanga-Eboko  
Popul : 80 (1966/67) BAMVELE.

KOMBO-KASSI : C.M.R. et ARR. Bétaré-Oya  
Canton : Baya Yayoué  
Posit : Mér : 13°50' Par : 5°35' Carte : Deng-Deng (4b)  
Route de Bétaré-Oya à Mararaba et à Mabélé  
Popul : 79 (1966) BAYA.

KOMBOUL : C.M.R. et DIST. Garoua-Boulaï ARR. Bétaré-Oya  
Canton : Mboum Nord  
Posit : Mér : 14°21' Par : 6°05' Carte : Meiganga (1c)  
Route de Garoua-Boulaï à Meiganga  
Popul : 230 (1966) MBOUM

KONGOLO : C.M.R. et ARR. Bétaré-Oya  
Canton : Baya Yayoué  
Posit : Mér : 13°57' Par : 6°01' Carte : Bagodo  
Piste auto de Mabélé à Monay  
Popul : 255 (1966) BAYA  
Ec. 1 off. cycle incomplet.

KOUME : C.M.R. et ARR. Bertoua  
Canton : Baya  
Posit : Mér : 13°39' Par : 4°38' Carte : Bertoua (4c)  
Route de Bertoua à Yoko-Betougou  
Popul : 320 (1966/67) BAYA  
Ec. 1 adv. cycle incomplet.

KOUNDI : C.M.R. et ARR. Bertoua  
Canton : Pols  
Posit : Mér : 13°36' Par : 4°44' Carte : Bertoua (4a)  
Route de Bertoua à Yoko-Betougou  
Popul : 452 (1966-67) MAKKA  
Ec. 1 adv. cycle incomplet.

LENDZI : C.M.R. et ARR. Bertoua  
Canton : Képéré de Deng-Deng  
Posit : Mér : 13°27' Par : 5°12' Carte : Deng-Deng  
Piste auto de Deng-Deng à Goyoum  
Popul : 19 (1966/67) KEPERE.

LETTA : C.M.R. et ARR. Bertoua

Canton : Baya

Posit : MÉR : 13°50' Par : 4°55' Carte : Bertoua (4d)

Route de Bertoua à Mandjou et à Bétaré-Oya

Popul : 521 (1966/67) KAKA

Ec. 1 cath. cycle incomplet.

MABELE : C.M.R. et ARR. Bétaré-Oya

Canton : Baya Yayoué

Posit : MÉR : 13°55' Par : 6°00' Carte : Bogodo

Route de Bétaré-Oya à Mararaba et à Mabélé

Popul : 250 (1966) BAYA.

MAKA : C.M.R. et ARR. Bertoua

Canton : Képéré de Deng-Deng

Posit : MÉR : 13°35' Par : 5°15' Carte : Deng-Deng

Piste auto de Deng-Deng à Haman

Popul : 20 (1966/67) KEPERE.

MAMBAYA : C.M.R. et ARR. Bertoua

Canton : Pols

Posit : MÉR : 13°30' Par : 5°02' Carte : Deng-Deng

Route de Bertoua à Yoko-Betougou et à Deng-Deng

Popul : 279 (1966/67) Pols

Ec. 1 prot. cycle incomplet, Mis. Prot.

MANDJOU : C.M.R. et ARR. Bertoua

Canton : Baya

Posit : MÉR : 13°44' Par : 4°35' Carte : Bertoua (4a)

Carrefour de routes : vers Mboulay et Bétaré-Oya, vers Gamboula et Batouri, vers Bertoua

Popul : 458 (1966/67) BAYA

Ec. 1 adv. cycle incomplet.

MANSA : C.M.R. et ARR. Bertoua

Canton : Pols

Posit : MÉR : 13°31' Par : 5°06' Carte : Deng-Deng

Route de Bertoua à Yoko-Betougou et à Deng-Deng

Popul : 71 (1966/67) POLS.

MARARABA : C.M.R. et ARR. Bétaré-Oya

Canton : Baya Yayoué

Posit : Mér : 13°48' Par : 5°35' Carte : Deng-Deng (4b)

Route de Bétaré-Oya à Mararaba et à Mabelé

Popul : 595 (1966) BAYA

Poste Agricole

Dispensaire officiel

Ec. 1 off. cycle incomplet.

MARI : C.M.R. et ARR. Bétaré-Oya

Canton : Baya Lai I

Posit : Mér : 14°05' Par : 5°38' Carte : Bétaré-Oya (3a)

Route de Bétaré-Oya à Bangbel et à Kissi

Popul : 165 (1966) BAYA.

MASSOK : C.M.R. et DIST. Diang-ARR. Bertoua

Canton : Bobilis

Posit : Mér : 13°17' Par : 4°40' Carte : Bertoua (3b)

Piste auto d'Aboumadjalé à Masso (fin piste auto)

Popul : 22 (1966/67) BOBILIS.

MBADANGA : C.M.R. et ARR. Bertoua

Canton : Képéré de Woutchaba

Posit : Mér : 13°22' Par : 5°12' Carte : Deng-Deng

Voie fluviale de Goyoum à Mbadanga (fleuve Sanaga)

Popul : 43 (1966/67) KEPERE.

MBAKI I : C.M.R. et ARR. Bertoua

Canton : Képéré de Deng-Deng

Posit : Mér : 13°27' Par : 5°05' Carte : Deng-Deng

Sentier de Mansa à Ebaka

Popul : 61 (1966/67) MBAKI.

MBAKI II : C.M.R. et ARR. Bertoua

Canton : Képéré de Deng-Deng

Posit : Mér : 13°22' Par : 5°02' Carte : Deng-Deng

Sentier de Mansa à Ebaka

Popul : 273 (1966/67) MBAKI.

- MBAMBO : C.M.R. et ARR. Bertoua  
Canton : Képéré de Deng-Deng  
Posit : MÉR : 13°24' Par : 5°03' Carte : Deng-Deng  
Sentier de Mansa à Ebaka  
Popul : 165 (1964) KEPERE.
- MBANG : C.M.R. et DIST. Diang ARR. Bertoua  
Canton : BAMVELE  
Posit : MÉR : 13°19' Par : 4°35' Carte : Bertoua (3b)  
Route de Diang à Nanga-Eboko  
Popul : 232 (1966/67) BAMVELE  
Dispensaire officiel.
- MBELLE-PANGA : C.M.R. et DIST. Diang ARR. Bertoua  
Canton : Bobilis  
Posit : MÉR : 13°19' Par : 4°38' Carte : Bertoua (3b)  
Route de Diang à Aboumadjalé et Ebaka  
Popul : 216 (1966-67) BOBILIS.
- MBETEN : C.M.R. et ARR. Bertoua  
Canton : Pals  
Posit : MÉR : 13°31' Par : 4°47' Carte : Bertoua (4c)  
Route de Bertoua à Yoko-Betougou et à Deng-Deng  
Popul : 403 (1966-67) MBETEN  
Ec. 1 cath. cycle incomplet.
- MBETH : C.M.R. et DIST Diang ARR. Bertoua  
Canton : Maka du Nord  
Posit : MÉR : 13°28' Par : 4°33' Carte : Bertoua (3b)  
Route de Bertoua à Diang  
Popul : 720 (1966-67) MAKA  
Poste Agricole  
Ec. 1 off. cycle complet.
- MBIOMBE : Voir BIOMBE
- MBOMBA : C.M.R. et ARR. Bertoua  
Canton : Baya  
Posit : MÉR : 13°57' Par : 4°56' Carte : Bertoua (4d)  
Route de Bertoua à Nlan et à Bétaré-Oya  
Popul : 389 (1966/67) BAYA  
Ec. 1 Prot. cycle incomplet.

MBONGA : C.M.R. et ARR. Bétaré-Oya

Canton : Mboum

Posit : Mér : 14°01' Par : 5°53' Carte : Bétaré-Oya (3c)

Piste auto de Mabelé à Monay

Popul : 94 (1966) Mboum.

MBOULAYE : C.M.R. et ARR. Bertoua

Canton : Baya

Posit : Mér : 13°50' Par : 4°52' Carte : Bertoua (4d)

Route de Bertoua à Nlan et à Bétaré-Oya

Popul : 1.177 (1966-67) BAYA

Poste Agricole

Marché Périodique

Dispensaire officiel

Ec. 1 Off. cycle incomplet.

MBOUSSA : C.M.R. et DIST. Garoua-Boulaï ARR. Bétaré-Oya

Canton : Mboum Nord

Posit : Mér : 14°21' Par : 6°06' Carte : Meiganga (1b)

Route de Garoua-Boulaï à Meiganga

Popul : 178 (1966) MBOUM.

MINKOLONG : C.M.R. et DIST. Diang ARR. Bertoua

Canton : Bamvelé

Posit : Mér : 13°16' Par : 4°34' Carte : Bertoua (3b)

Route de Diang à Nika et à Nanga-Eboko

Popul : 172 (1966-67) BAMVELE

Ec. 1 off. cycle incomplet.

MOMBAL : C.M.R. et DIST. Garoua-Boulaï ARR. Bétaré-Oya

Canton : Baya Laï II

Posit : Mér : 14°21' Par : 5°36' Carte : Bétaré-Oya (3b)

Route de Ndokayo à Garoua-Boulaï

Popul : 345 (1966) BAYA.

MONAY : C.M.R. et ARR. Bétaré-Oya

Canton : Mboum

Posit : Mér : 14°05' Par : 5°47' Carte : Bétaré-Oya (3c)

Piste auto de Mabelé à Monay

Popul : 165 (1966) MBOUM.

MOTOMBO : C.M.R. et DIST. Diang ARR. Bertoua  
Canton : MAKA du Nord  
Posit : MÉR : 13°21' Par : 4°35' Carte : Bertoua (3b)  
Route de Bertoua à Diang et à Nanga-Eboko  
Popul : 282 (1966/67) BAMVELE.

MOUNDI : C.M.R. et DIST. Diang ARR. Bertoua  
Canton : Maka du Nord  
Posit : MÉR : 13°28' Par : 4°34' Carte : Bertoua (3b)  
Route de Bertoua à Diang et à Nanga-Eboko  
Popul : 648 (1966/67) MAKA  
Dispensaire officiel.

MVOUNDE : C.M.R. et DIST. Diang ARR. Bertoua  
Canton : Bobilis  
Posit : MÉR : 13°17' Par : 4°54' Carte : Bertoua (3d)  
Route de Diang à Ndemba II et à Ndoumba II  
Popul : 120 (1966/67) BOBILIS.

NANDOUNGUE : C.M.R. et DIST. Garoua-Boulaï ARR. Bétaré-Oya  
Canton : Baya Laï II  
Posit : MÉR : 14°23' Par : 5°40' Carte : Bétaré-Oya (3b)  
Route de Ndokayo à Garoua-Boulaï  
Popul : 664 (1966) BAYA.  
Ec. 1 cath. 1 prot. cycle incomplet.

NDANGA-GALDIMA : C.M.R. et ARR. Bétaré-Oya  
Canton : Baya Laï I  
Posit : MÉR : 14°02' Par : 5°24' Carte : Bétaré-Oya (1c)  
Route de Ndokayo à Garga-Sarali et à Bertoua  
Popul : 87 (1966) BAYA.

NEEMBA I : C.M.R. et DIST. Diang ARR. Bertoua  
Canton : Bobilis  
Posit : MÉR : 13°23' Par : 4°50' Carte : Bertoua (3d)  
Route de Diang à Ndemba II et à Ebaka  
Popul : 544 (1966-67) BOBILIS  
Poste Agricole  
Marché hebdomadaire  
Dispensaire officiel  
Ec. 1 off. cycle complet.

NDEMBA II : C.M.R. et DIST. Diang. ARR. Bertoua

Canton : Bobilis

Posit : Mér : 13°26' Par : 4°44' Carte : Bertoua (3b)

Route de Diang à Ndemba II et à Ebaka

Popul : 443 (1966/67) BOBILIS

Ec. 1 cath. cycle incomplet.

NDEMBO : C.M.R. et ARR. Bertoua

Canton : Baya

Posit : Mér : 13°51' Par : 4°33' Carte : Bertoua (4b)

Route de Bertoua à Mandjou et Batouri

Popul : 169 (1966/67) BAYA

Ec. 1 adv. cycle incomplet.

NDOKAYO : C.M.R. et ARR. Bétaré-Oya

Canton : Baya Laï I

Posit : Mér : 14°06' Par : 5°30' Carte : Bétaré-Oya (3a)

Carrefour de routes : vers Bétaré-Oya, vers Ndanga-Gandima et Bertoua, vers Waumbou et Batouri, vers Garoua-Boulaï

Popul : 979 (1966) BAYA

Ec. 1 cath. cycle incomplet. Poste essence.

NDOLE-MBARDE : C.M.R. et ARR. Bétaré-Oya

Canton : Baya Laï I

Posit : Mér : 14°01' Par : 5°36' Carte : Bétaré-Oya (3a)

Route de Bétaré-Oya à Mararaba et à Mabelé

Popul : 55 (1966) BAYA.



NDOUGLA : C.M.R. et ARR. Bétaré-Oya

Canton : Baya Lai I

Posit : MÉR : 14°06' Par : 5°33' Carte : Bétaré-Oya (3a)

Route de Bétaré-Oya à Ndokayo

Popul : 80 (1966) BAYA.

NDOUMBA I : C.M.R. et DIST. Diang ARR. Bertoua

Canton : Bobilis

Posit : MÉR : 13°22' Par : 4°52' Carte : Bertoua (3d)

Route de Diang à Ndemba II et à Ebaka

Popul : 170 (1966-67) BOBILIS

Mis. cath.

NDOUMBA II : C.M.R. et DIST. Diang ARR. Bertoua

Canton : Bobilis

Posit : MÉR : 13°15' Par : 4°53' Carte : Bertoua (3d)

Route de Diang à Ndemba II et à Ndoumba II (fin de route)

Popul : 700 (1966/67) BOBILIS

Ec. 1 Adv. cycle incomplet.

NDOUMBE : C.M.R. et ARR. Bertoua

Canton : Baya

Posit : MÉR : 13°53' Par : 4°56' Carte : Bertoua (4d)

Route de Bertoua à Mandjou et à Bétaré-Oya

Popul : 140 (1966/67) BAYA.

NDOUMBI : C.M.R. et DIST. Diang ARR. Bertoua

Canton : Maka du Nord

Posit : MÉR : 13°33' Par : 4°33' Carte : Bertoua (4a)

Route de Bertoua à Diang et à Nanga-Eboko

Popul : 1.302 (1966/67) MAKA

Ec. 1 adv. cycle complet, Mis. Adv.

NGAI-DARA : C.M.R. et ARR. Bétaré-Oya

Canton Baya Yayoué

Posit : MÉR : 13°48' Par : 5°36' Carte : Deng-Deng (4b)

Route de Bétaré-Oya à Mararaba et à Mabélé

Popul : 146 (1966) BAYA.

NGAMBOULA : C.M.R. et ARR. Bertoua

Canton : Baya

Posit : MÉR : 13°49' Par : 4°33' Carte : Bertoua (4b)

Route de Bertoua à Mandjou et à Batouri

Popul : 544 (1966/67) BAYA.

NGANKE : C.M.R. et ARR. Bertoua

Canton : Baya

Posit : MÉR : 13°37' Par : 4°30' Carte : Bertoua (4a)

Route de Bertoua à Doumé

Popul : 429 (1966/67) BAYA.

NGAOUNDERE : C.M.R. et ARR. Bétaré-Oya

Canton : Baya Badomo

Posit : MÉR : 14°00' Par : 5°14' Carte : Bétaré-Oya (1a)

Route de Ndokayo à petit Bello et à Bertoua

Popul : 602 (1966) BAYA.

NGOURA : C.M.R. et ARR. Bétaré-Oya

Canton Baya Banguinda

Posit : MÉR : 14°14' Par : 4°52' Carte : Batouri

Route de Ndokayo à Doumba-Bello et à Batouri

Popul : 1.037 (1966) BAYA

Poste Agricole

Dispensaire officiel

Ec. 1 cath. cycle complet, 1 prot. cycle incomplet.

NGUINDA : C.M.R. et DIST. Diang ARR. Bertoua

Canton : Bamvelé

Posit : MÉR : 13°13' Par : 4°35' Carte : Bertoua (3a)

Route de Diang à Nika et à Nanga-Eboko

Popul : 128 (1966/67) BAMVELE.

NIKA : C.M.R. et DIST. Diang ARR. Bertoua

Canton : Bamvelé

Posit : MÉR : 13°13' Par : 4°36' Carte : Bertoua (3a)

Route de Diang à Nika et à Nanga-Eboko

Popul : 127 (1966/67) BAMVELE

Campement.

NLAN : C.M.R. et ARR. Bertoua  
Canton : Baya  
Posit : MÉR : 14°01' Par : 5°05' Carte : Bétaré-Oya (1a)  
Route de Bertoua à Mandjou et à Bétaré-Oya  
Popul : 43 (1966/67) BAYA.

ONA : C.M.R. et ARR. Bertoua  
Canton Pols  
Posit : MÉR : 13°31' Par : 5°09' Carte : Deng-Deng  
Route de Bertoua à Yoko-Betougou et à Deng-Deng  
Popul : 102 (1966/67) POLS.

OUAMI : (HOUAMI) C.M.R. et ARR. Bertoua  
Canton : Képéré de Deng-Deng  
Posit : MÉR : 13°35' Par : 5°15' Carte : Deng-Deng  
Piste auto de Deng-Deng à Haman  
Popul : 86 (1966/67) BAYA.

OUANDEN : C.M.R. et ARR. Bétaré-Oya  
Canton : Baya Banguinda  
Posit : MÉR : 14°14' Par : 5°19' Carte : Bétaré-Oya (1c)  
Route de Ndokayo à Doumba-Bello et à Batouri  
Popul : 438 (1966) BAYA  
Ec. 1 eff. cycle incomplet.

OUDOU : C.M.R. et ARR. Bétaré-Oya  
Canton : Baya Banguinda  
Posit : MÉR : 14°14' Par : 4°56' Carte : Batouri  
Route de Ndokayo à Doumba-Bello et à Batouri  
Popul : 669 (1966) BAYA.  
Ec. 1 off. cycle complet.

OUDOU : C.M.R. et ARR. Bétaré-Oya  
Canton Baya Laï I  
Posit : MÉR : 14°04' Par : 5°28' Carte : Bétaré-Oya (1c)  
Route de Ndokayo à petit-Bello et à Batouri  
Popul : 194 (1966) BAYA.

PETIT-BELLO : C.M.R. et ARR. Bétaré-Oya  
Canton : Baya Badomo  
Posit : Mér : 14°00' Par : 5°07' Carte : Bétaré-Oya (1a)  
Route de Ndokayo à Petit-Bello et à Bertoua  
Popul : 368 (1966) BAYA.

POUTHEY : C.M.R. et ARR. Bertoua  
Canton : Képéré de Woutchaba  
Posit : Mér : 13°16' Par : 4°57' Carte : Bertoua (3d)  
Voie fluviale d'Ebaka à Pouthéy (fleuve Sanaga)  
Popul : 143 (1966/67) KEPERE.

SAKOUNDI : C.M.R. et ARR. Bertoua  
Canton : Képéré de Deng-Deng  
Posit : Mér : 13°20' Par : 5°02' Carte : Deng-Deng  
Sentier de Mansa à Ebaka  
Popul : 90 (1966/67) KEPERE.

SANZANE : C.M.R. et DIST. Diang ARR. Bertoua  
Canton : Bobilis  
Posit : Mér : 13°18' Par : 4°56' Carte : Bertoua (3d)  
Route de Diang à Ndemba II et à Ebaka  
Popul : 170 (1966/67) BOBILIS.

SARAMBI : C.M.R. et ARR. Bétaré-Oya  
Canton : Baya Yayoué  
Posit : Mér : 13°54' Par : 5°34' Carte : Deng-Deng (4b)  
Route de Bétaré-Oya à Mararaba et à Mabélé  
Popul : 29 (1966) BAYA.

TANTAMA : C.M.R. et ARR. Bétaré-Oya  
Canton : Baya Yayoué  
Posit : Mér : 13°50' Par : 5°44' Carte : Deng-Deng (4b)  
Route de Bétaré-Oya à Mararaba et à Mabélé  
Popul : 198 (1966) BAYA.

TAPARE : C.M.R. et ARR. Béтарé-Oya

Canton : Mboum

Posit : Mér : 14°03' Par : 5°51' Carte : Béтарé-Oya (3c)

Piste auto de Mabelé à Maonay

Popul : 53 (1966) MBOUM.

TAPARE : C.M.R. et ARR. Béтарé-Oya

Canton : Baya Yayoué

Posit : Mér : 13°47' Par : 5°50' Carte : Deng-Deng

Route de Béтарé-Oya à Mararaba et à Mabelé

Popul : 141 (1966) BAYA.

TIBALA : C.M.R. et ARR. Béтарé-Oya

Canton : Baya Banguinda

Posit : Mér : 14°19' Par : 5°03' Carte : Béтарé-Oya (1b)

Route de Ndokayo à Doumba et à Batouri

Popul : 133 (1966) BAYA.

TIKONDI : C.M.R. et ARR. Béтарé-Oya

Canton : Baya Banguinda

Posit : Mér : 14°12' Par : 5°10' Carte : Béтарé-Oya (1a)

Route de Ndokayo à Doumba-Bello et à Batouri

Popul : 193 (1966) BAYA

Ec. 1 off. cycle incomplet.

TONGO-BADIMA : C.M.R. et ARR. Béтарé-Oya

Canton : Baya Badomo

Posit : Mér : 14°00' Par : 5°11' Carte : Béтарé-Oya (1a)

Route de Ndokayo à Petit-Bello et à Bertoua

Popul : 917 (1966) BAYA

Ec. 1 off., 1 cath. cycle incomplet

Dispensaire officiel.

TOURAKE : C.M.R. et ARR. Béтарé-Oya

Canton : Baya Lai I

Posit : Mér : 13°59' Par : 5°36' Carte : Deng-Deng (4b)

Route de Béтарé-Oya à Mararaba et à Mabelé

Popul : 73 (1966) BAYA.

VIALI : C.M.R. et ARR. Bertoua  
Canton : Pols  
Posit : MÉR : 13°31' Par : 4°54' Carte : Bertoua (4c)  
Route de Bertoua à Yoko-Betougou et à Deng-Deng  
Popul : 311 (1966/67) POLS.

WOUMBOU : C.M.R. et ARR. Bétaré-Oya  
Canton : Baya Banguinda  
Posit : MÉR : 14°15' Par : 5°13' Carte : Bétaré-Oya (1b)  
Route de Ndokayo à Doumba et à Batouri  
Popul : 319 (1966) BAYA  
Ec. 1 Prot. cycle complet  
Exploitation Minière (or).

WOUTCHABA : C.M.R. et ARR. Bertoua  
Canton : Képéré de Woutchaba  
Posit : MÉR : 13°05' Par : 5°13' Carte : Deng-Deng  
Sentier de Goyoum à Woutchaba  
Popul : 440 (1966/67) KEPERE  
Dispensaire officiel, S.H.M.P.  
Ec. 1 off. cycle incomplet.

YAMBENG : C.M.R. et ARR. Bertoua  
Canton : Pols  
Posit : MÉR : 13°29' Par : 4°55' Carte : Bertoua (3d)  
Route de Bertoua à Yoko-Betougou et à Deng-Deng  
Popul : 171 (1966/67) POLS.

YANDA : C.M.R. et DIST. Diang ARR. Bertoua  
Canton : Bobilis  
Posit : MÉR : 13°21' Par : 4°52' Carte : Bertoua (3d)  
Route de Diang à Ndemba II et à Ebaka  
Popul : 144 (1966/67) BOBILIS.

YANDA : C.M.R. et DIST. Diang ARR. Bertoua  
Canton : Maka du Nord  
Posit : MÉR : 13°25' Par : 4°34' Carte : Bertoua (3b)  
Route de Bertoua à Diang  
Popul : 491 (1966/67) MAKA.

YANGAMO : C.M.R. et ARR. Bertoua

Canton : Baya

Posit : MÉR : 14°02' Par : 4°58' Carte : Batouri

Route de Bertoua à Mandjou et à Bétaré-Oya

Popul : 553 (1966/67) BAYA

Ec. 1 adv. cycle incomplet.

YEBI : C.M.R. et DIST. Diang ARR. Bertoua

Canton : Bobilis

Posit : MÉR : 13°19' Par : 4°58' Carte : Bertoua (3d)

Sentier de Mansa à Ebaka

Popul : 120 (1966/67) BOBILIS.

YOA : (H) C.M.R. et DIST. Diang ARR. Bertoua

Canton : Bobilis

Posit : MÉR : 13°13' Par : 4°50' Carte : Bertoua (3c)

Piste piétons de Masso à Essélégué et à Ndoumba II

Popul : 195 (1966/67) BOBILIS.

YOKO-BETOUGOU : C.M.R. et ARR. Bertoua

Canton : Pols

Posit : MÉR : 13°32' Par : 4°45' Carte : Bertoua (4b)

Carrefour de routes : vers Bertoua, vers Deng-Deng, vers Ndemba II, Ebaka et Diang

Popul : 305 (1966/67) MAKA.

YOKO-SIRE : C.M.R. et DIST. Garoua-Boulaï ARR. Bétaré-Oya

Canton : Baya Laï II

Posit : MÉR : 14°33' Par : 5°49' Carte : Bétaré-Oya (4c)

Route de Ndokayo à Garoua-Boulaï

Popul : 460 (1966) BAYA.

ZOKLINGANG : C.M.R. et DIST. Diang ARR. Bertoua

Canton : Bamvelé

Posit : MÉR : 13°19' Par : 4°35' Carte : Bertoua (3b)

Route de Diang à Nika et à Nanga-Eboko

Popul : 251 (1966/67) BAMVELE.