



MINISTERIO DE AGRICULTURA Y GANADERIA

PROGRAMA NACIONAL DE REGIONALIZACION AGRARIA

PRONAREG

O. R. S. T. O. M.

DOCUMENTO N° 7

DIAGNOSTICO SOCIO-ECONOMICO
DEL MEDIO RURAL ECUATORIANO

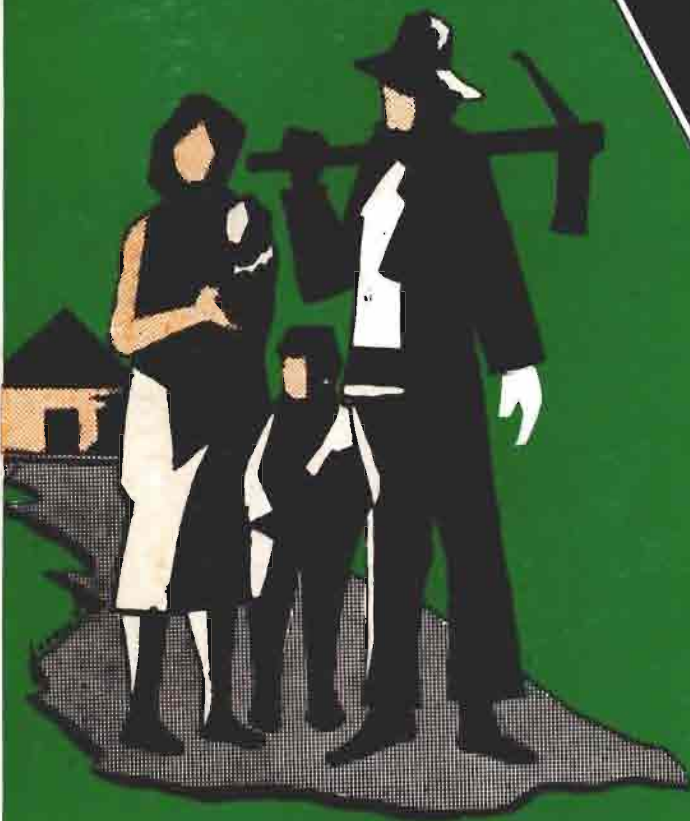

INGRESOS

PREPARADO POR
DEPARTAMENTO DE SOCIO-ECONOMIA

Quito, Noviembre de 1978

M.A.G.
PROGRAMA NACIONAL DE
REGIONALIZACION AGRARIA

O.R.S.T.O.M.

DIAGNOSTICO SOCIO - ECONOMICO
DEL MEDIO RURAL ECUATORIANO

DOCUMENTO N° 7

E L I N G R E S O

PREPARADO POR :
DEPARTAMENTO SOCIO - ECONOMIA

Quito, Enero de 1.979

REPUBLICA DEL ECUADOR

PROGRAMA NACIONAL DE REGIONALIZACION AGRARIA

P R O N A R E G

Ing. Enrique Suárez R.
DIRECTOR EJECUTIVO DEL PROGRAMA
NACIONAL DE REGIONALIZACION AGRARIA

Dr. David Vera A.
SUB - DIRECTOR DEL PRONAREG

Ing. José Endara B.
JEFE DEL DEPARTAMENTO DE AGRO-SOCIO-ECONOMIA

Dr. Alain Bernard
ASESOR ORSTOM (AGRO ECONOMIA)

DOCUMENTO N° 7

E L I N G R E S O

PREPARADO POR :

LICENCIADO EN ECONOMIA

Edison Arias B.

AUXILIARES DE ECONOMIA

Srta. Beatriz Calero

Sr. Patricio Benítez

Sr. Marco Flores

Sr. Juan Vinueza

TRABAJOS DE MECANOGRAFIA

Srta. Sonia Noboa

TRABAJOS DE IMPRENTA

Sr. Luis Miranda

DIAGNOSTICO SOCIO ECONOMICO

DEL MEDIO RURAL ECUATORIANO

I N D I C E

	PAGINA
Introducción	1
Explicación Metodológica a los Cuadros Estadísticos	3
CAPITULO I Los Resultados Económicos de la Acti <u>v</u> idad Agropecuaria	9
Ingreso Bruto Agropecuario	11
Gastos Agropecuarios	37
Repartición de los Gastos Agropecuarios	63
El Ingreso Neto Agropecuario	89
CAPITULO II El Ingreso Neto Total	115
El Ingreso Neto Total	117
Composición del Ingreso Neto Total	143
Indicadores de la Distribución del Ingreso	169

I N T R O D U C C I O N

En base a la "Encuesta Agrícola 1.975" realizada por el Departamento de Socio - Economía de PRONAREG, se trata de presentar aquí el panorama general de los ingresos recibidos en el sector rural en 1.974.

El primer capítulo detalla los ingresos brutos generados por la actividad productiva agropecuaria en el propio seno de las unidades familiares agrícolas sean estos de tipo monetario, bajo forma de ventas, o no, como en el caso de la producción utilizada interiormente. En seguida se presentan los gastos correspondientes a la misma actividad productiva, lo que permite, llegar a determinar el ingreso neto agropecuario, mediante la sustracción de los gastos al ingreso bruto.

Por otra parte, el capítulo segundo se relaciona con los otros componentes del ingreso neto total de la Unidad Familiar Agrícola, por lo que no pueden ser ignorados sobre todo cuando el 68% de las Unidades Familiares Agrícolas reciben más ingreso de las actividades realizadas afuera de la U.F.A., que de las actividades provenientes de su explotación.

Terminando con la presentación a nivel cantonal, de siete indicadores relativos a la magnitud o a la distribución del ingreso, se espera así haber proporcionado lo esencial en lo referente a los ingresos rurales.

EXPLICACION METODOLOGICA DE LOS CUADROS ESTADISTICOS

EL INGRESO BRUTO AGROPECUARIO

Uno de los indicadores más relevantes de la Encuesta Agro - Socio - Económica 1.975 lo constituye la determinación del "Ingreso Bruto Agropecuario", con el que podemos identificar las condiciones económicas en que se desenvuelve la actividad agropecuaria. Brevemente se presenta una explicación a esta primera serie de cuadros estadísticos.

Tamaño de UFA .- Toda la información se encuentra clasificada por tamaño de U.F.A., el mismo que se calcula en base a la superficie total que dispone el agricultor, no importando la forma de tenencia.

Ventas de Productos Agrícolas .- Se refiere al valor total de las ventas exclusivamente de tipo agrícola.

Ventas de Productos Pecuarios .- Bajo este rubro presentamos las ventas de ganado en pie, las ventas de subproductos del ganado y las ventas de carne en el camal.

Ventas de Productos Forestales .- Se refiere a las ventas totales de subproductos provenientes de las actividades de tipo forestal, tales como, leña, carbón etc.

Total de Ventas .- Es la sumatoria de los tres rubros anteriores, a saber : "Ventas de Productos Agrícolas", "Ventas de Productos Pecuarios" y "Ventas de Productos Forestales".

Autoconsumo Familiar .- Se refiere a la valoración, en sucres, de la producción de la U.F.A. que se conserva tanto para alimentación, como para utilización interna en la U.F.A.

Pago a los Factores de la Producción .- Bajo este rubro presentamos la valoración, en sucres, de la producción que quedó en la U.F.A. a fin de retribuir a los factores de la producción.

Semillas .- Se refiere a la parte de la producción valorada que se conservó para utilización en siembras.

Alimentación del Ganado .- Se refiere a la parte de la producción (valorada) que se destina a la alimentación del ganado.

Total de la Producción no Vendida.- Se refiere a la sumatoria del : -
"Autoconsumo Familiar", "Pago a los factores de la producción", Semillas y "Alimentación del ganado".

Producción Total Valorada .- Constituye la sumatoria del "Total de Ventas" y el "Total de la Producción no Vendida".

Producción Valorada por Hectárea Aprovechada .- Constituye la relación entre "Producción Total Valorada" y la superficie destinada a cultivos y pastos.

Ventas por Hectárea Aprovechada.- Se refiere a la relación entre "Total de Ventas" y la superficie destinada a cultivos y pastos.

Ventas Agrícolas por Hectárea de Cultivos .- Se refiere a la relación entre la "Venta de Productos Agrícolas" y la superficie destinada a cultivos.

Ventas por Hectárea de Pastos .- Constituye la relación entre "venta de productos Pecuarios" y la superficie destinada a pastos.

GASTOS AGROPECUARIOS

Si en la serie de cuadros anteriores presentamos los ingresos provenientes de la actividad agropecuaria, necesario será presentar igualmente los gastos que demandó esta producción por lo que en forma resumida se presenta una explicación a estos cuadros estadísticos.

Tamaño de UFA .- Toda la información que se presenta se encuentra clasificada por niveles de estratos, los mismos que se

determinan en base a la superficie de tierras total - que dispone el agricultor, no importando el tipo de - tenencia.

Pago a los Factores .- Se refiere a los pagos que se realiza por la utilización de los factores de la producción , gastos que se efectúan tanto en efectivo, como en especies.

Compra de Alimentos para el Ganado en Efectivo .- Se refiere a la compra de productos - que sirven para ali - mentación del ganado.

Producción Utilizada para Alimentación del Ganado. Constituye la parte de la producción va - lorada de la U.F.A. que se destina para la alimentación del ganado.

Compra de Semillas .- En este rubro están incluidos, tanto la compra de semillas, como de abonos, herbicidas y pesti - cidas.

Producción Utilizada para Semillas .- Se refiere a la parte de la pro - ducción valorada que se destina para la siembra.

Gasto en Combustible .- En este rubro hemos considerado el gasto en - energía eléctrica, en gasolina y diesel.

Gasto en Agua .- Es el pago por la utilización del agua exclusivamen - te para riego.

Gasto de Amortización .- En este rubro se registró el desgaste de la maquinaria (depreciación).

Otros Gastos .- Bajo este rubro presentamos : los gastos en pequeños equipos, los servicios veterinarios, la asistencia - técnica, los intereses, el transporte, las reparacio - nes, etc.

Total de Gastos.- Es la sumatoria de todos los pagos realizados sean - estos monetarios o no, en caso de no serlos - se los valora.

Tipo de Gastos Monetarios .- Es la sumatoria de todos los pagos realizados en efectivo.

Gastos Monetarios / Gastos Totales .- Nos muestra la importancia del gasto monetario frente al total de gastos.

REPARTICION DE LOS GASTOS AGROPECUARIOS

Se refiere a la descomposición en valores relativos de la serie anterior de cuadros titulados "Gastos Agropecuarios". Para el cálculo de los porcentajes se tomó como base 100 el total de gastos de cada tamaño y se distribuyeron verticalmente los porcentajes.

EL INGRESO NETO AGROPECUARIO

Bajo este título presentamos dos indicadores básicos que son :

- 1.- "El Ingreso Neto Agropecuario Total", el mismo que se obtiene de la diferencia entre la producción total valorada y el total de egresos de la actividad agropecuaria.
- 2.- "El Ingreso Neto Monetario Agropecuario" se calcula restando del total de ventas agropecuarias el total de gastos monetarios incurridos en la actividad agropecuaria.

Cabe señalar que tanto el "Ingreso Neto Agropecuario" como el "Ingreso Neto Monetario Agropecuario" se hallan relacionados a continuación con la superficie destinada a cultivos y pastos, con el número de "Unidades Familiares Agrícolas", con el número de personas que pertenecen a estas U.F.A.S., y con el número de días de trabajo que fueron dedicados a actividades agropecuarias.

EL INGRESO NETO TOTAL

Los agricultores, aparte de los ingresos provenientes de la actividad agropecuaria, obtienen otros tipos de ingresos, los mismos que se detallan a continuación :

Tamaño de UFA .- Se refiere a la superficie total que dispone el agricultor, no importando el tipo de tenencia.

Productos Recibidos en Pago .- Se cuantifica, en sucres, los productos recibidos como pago a los factores de la producción proporcionadas a terceros

Ingreso Neto Monetario Agropecuario .- Es la diferencia entre el total de ventas agropecuarias y el de

egresos monetarios de la actividad agropecuaria.

- Márgenes Comerciales y Otras Actividades .- Se refiere a los ingresos obtenidos de la actividad comercial y de otras actividades fuera de la agricultura, ganadería y artesanía.
- Ventas de Productos Artesanales .- Se refiere a los valores obtenidos de la venta de productos artesanales elaborados por las "Unidades Familiares Agrícolas".
- Salarios Agrícolas Recibidos .- Son los salarios recibidos por la prestación de la fuerza de trabajo en labores agropecuarias por parte de los miembros de las "Unidades Familiares Agrícolas".
- Otros Salarios Recibidos .- Son los salarios recibidos por la prestación de la fuerza de trabajo en actividades fuera de la agricultura y ganadería por parte de los miembros familiares de las U.F.A.S.
- Transferencia y Crédito Recibido.- Se refiere tanto a las transferencias recibidas de instituciones públicas, privadas o de personas particulares, como a los créditos recibidos tanto de instituciones financieras como de personas particulares.
- Total de Ingreso .- Se refiere a la sumatoria de todos los ingresos descritos en los rubros anteriores.
- Total de Ingreso Monetario .- Es la sumatoria de todos los ingresos que han sido obtenidos en efectivo.
- Ingreso Monetario por UFA .- Es la relación entre el "Total Ingreso Monetario" y el número de U.F.A.S. de cada tamaño.
- Ingreso Monetario por Persona. Es la relación entre el "Total de Ingreso Monetario" y el número de personas.

COMPOSICION DEL INGRESO NETO TOTAL

Con la finalidad de visualizar más claramente la composición del "Ingreso Neto Total" se presenta esta serie de cuadros estadísticos en valores relativos, que muestran en cada tamaño la importancia de cada uno de los rubros descritos anteriormente frente al "Ingreso Neto Total".

Para el cálculo de estos porcentajes se toma como base 100 el "Total de Ingreso" y se distribuyeron verticalmente los porcentajes.

INDICADORES DE LA DISTRIBUCION DEL INGRESO

Importante era sin embargo presentar una serie de indicadores económicos a nivel cantonal que permitan determinar la distribución tanto de la producción, del ingreso neto agropecuario, del ingreso neto monetario agropecuario y del ingreso monetario total.

En forma resumida se presenta una explicación a estos cuadros :

Producción Total Valorada .- Es la sumatoria de las ventas agropecuarias y de la producción valorada que se destinó para el autoconsumo de la U.F.A.

Ingreso Neto Agropecuario .- Constituye la diferencia entre la producción agropecuaria total valorada y el total de egresos de la actividad agrícola ganadera. Este "Ingreso Neto Agropecuario" se lo calcula después por U.F.A., - por persona y por superficie dedicada - tanto a pastos como a cultivos.

Ingreso Neto Monetario Agropecuario .- Es la diferencia entre el total de ventas agropecuarias y el total de egresos monetarios incurridos en las actividades agrícolas y pecuarias.

Ingreso Monetario Total .- Se refiere a la sumatoria del "Ingreso Neto Monetario Agropecuario" y de los demás ingresos recibidos en efectivo.

C A P I T U L O I

LOS RESULTADOS ECONOMICOS DE LA
ACTIVIDAD AGROPECUARIA

EL INGRESO BRUTO AGROPECUARIO

EL INGRESO BRUTO AGROPECUARIO

(En Miles de Sucres)

PROVINCIA : CARCHI

INGRESOS	T A M A Ñ O D E U.F.A.								TOTAL
	0 - 1	1 - 2	2 - 5	5 - 10	10 - 20	20 - 50	50 - 100	+ 100	
Venta de Productos Agrícolas	701	5.563	40.963	66.291	30.748	23.931	33.875	95.052	297.124
Venta de Productos Pecuarios	651	1.026	7.686	25.597	7.327	12.546	2.152	161.861	218.846
Venta de Productos Forestales	1.693	635	1.058	1.335	562	-	-	-	5.283
TOTAL DE VENTAS	3.045	7.224	49.707	93.223	38.637	36.477	36.027	256.913	521.253
Autoconsumo Familiar	3.609	2.345	11.525	14.961	5.418	6.723	1.113	3.796	49.490
Pago a los factores de la Producción	466	847	8.739	12.805	2.095	993	463	1.023	27.431
Semillas	101	919	4.962	7.971	2.611	1.359	2.326	5.009	25.258
Alimentación del ganado	10	44	1.312	562	79	2.469	81	4.632	9.189
TOTAL DE LA PRODUCCION NO VENDIDA	4.186	4.155	26.538	36.299	10.203	11.544	3.983	14.460	111.368
PRODUCCION TOTAL VALORADA	7.231	11.379	76.245	129.522	48.840	48.021	40.010	271.373	632.621
Producción valorada por hectárea aprovechada	13.00	5.97	7.29	7.37	3.96	2.71	4.42	5.27	5.22
Ventas por hectárea aprovechada	5.47	3.79	4.76	5.30	3.13	2.06	3.98	4.99	4.30
Ventas agrícolas por hectárea de cultivos	1.26	3.59	4.87	7.05	5.06	4.17	10.74	12.49	7.11
Ventas pecuarias por hectárea de pastos	-	2.87	3.76	3.13	1.17	1.00	0.37	3.69	2.76

EL INGRESO BRUTO AGROPECUARIO

(En Miles de Sucres)

PROVINCIA : IMBABURA

INGRESOS	T A M A Ñ O D E U.F.A.								TOTAL
	0 - 1	1 - 2	2 - 5	5 - 10	10 - 20	20 - 50	50 - 100	+ 100	
Venta de Productos Agrícolas	2.962	14.525	52.923	52.701	78.584	51.193	104.769	37.052	394.709
Venta de Productos Pecuarios	1.536	2.927	7.061	9.728	9.649	15.743	7.722	21.565	75.931
Venta de Productos Forestales	282	82	264	-	-	141	3.775	480	5.024
TOTAL DE VENTAS	4.780	17.534	60.248	62.049	88.233	67.077	116.266	59.097	475.664
Autoconsumo Familiar	5.426	11.251	11.787	10.856	9.617	8.030	5.015	2.495	64.477
Pago a los factores de la Producción	1.272	3.746	14.701	3.572	3.408	11.007	120	-	37.826
Semillas	653	1.885	4.141	3.519	3.638	2.141	1.977	3.967	21.921
Alimentación del ganado	117	413	766	615	295	280	325	-	2.811
TOTAL DE LA PRODUCCION NO VENDIDA	7.468	17.295	31.395	18.562	16.958	21.458	7.437	6.462	127.035
PRODUCCION TOTAL VALORADA	12.248	34.829	91.643	80.611	105.191	88.535	123.703	65.559	602.699
Producción valorada por hectárea aprovechada	5.30	5.26	4.51	3.92	4.43	4.98	6.17	2.62	4.42
Ventas por hectárea aprovechada	2.07	2.65	2.97	3.02	3.71	3.77	5.80	2.36	3.49
Ventas agrícolas por hectárea de cultivos	1.32	2.23	3.01	3.79	5.69	9.52	9.52	6.38	5.16
Ventas pecuarias por hectárea de pastos	21.63	25.90	2.61	1.51	1.00	1.27	0.85	1.12	1.27

EL INGRESO BRUTO AGROPECUARIO

(En Miles de Suces)

PROVINCIA : PICHINCHA

INGRESOS	T A M A Ñ O D E U.F.A.								TOTAL
	0 - 1	1 - 2	2 - 5	5 - 10	10 - 20	20 - 50	50 - 100	+ 100	
Venta de Productos Agrícolas	17.441	9.404	42.398	52.197	100.146	136.267	112.960	121.906	592.719
Venta de Productos Pecuarios	9.838	6.652	18.293	16.735	32.259	36.087	17.890	168.461	306.215
Venta de Productos Forestales	224	1.306	502	7.257	1.056	7.325	814	-	18.484
TOTAL DE VENTAS	27.503	17.362	61.193	76.189	133.461	179.679	131.664	290.367	917.418
Autoconsumo Familiar	19.129	16.470	24.813	21.993	21.862	29.629	8.917	1.022	143.835
Pago a los factores de la Producción	944	1.052	3.438	1.982	239	134	1.499	174	9.462
Semillas	869	1.742	3.141	3.696	1.296	1.224	682	2.658	15.308
Alimentación del ganado	225	350	2.370	747	2.894	4.903	16.049	5.476	33.014
TOTAL DE LA PRODUCCION NO VENDIDA	21.167	19.614	33.762	28.418	26.291	35.890	27.147	9.330	201.619
PRODUCCION TOTAL VALORADA	48.670	36.976	94.955	104.607	159.752	215.569	158.811	299.697	1'119.037
Producción valorada por hectárea aprovechada	9.67	3.83	4.19	3.21	4.21	2.86	3.76	1.78	2.84
Ventas por hectárea aprovechada	5.46	1.80	2.70	2.34	3.52	2.38	3.11	1.73	2.33
Ventas agrícolas por hectárea de cultivos	3.50	1.05	2.22	2.21	4.69	3.64	6.83	3.13	3.47
Ventas pecuarias por hectárea de pastos	182.19	9.52	5.19	1.86	1.95	1.00	0.69	1.30	1.37

EL INGRESO BRUTO AGROPECUARIO

(En Miles de Suces)

PROVINCIA : COTOPAXI

INGRESOS	T A M A Ñ O D E U.F.A.								TOTAL
	0 - 1	1 - 2	2 - 5	5 - 10	10 - 20	20 - 50	50 - 100	+ 100	
Venta de Productos Agrícolas	4.573	33.902	48.526	39.181	41.811	70.043	-	-	238.036
Venta de Productos Pecuarios	15.238	24.410	111.633	10.381	2.107	2.286	-	204.698	370.753
Venta de Productos Forestales	1.226	2.157	1.415	693	-	-	-	-	5.491
TOTAL DE VENTAS	21.037	60.469	161.574	50.255	43.918	72.329	-	204.698	614.280
Autoconsumo Familiar	11.460	16.990	25.377	30.661	4.769	2.224	-	109	91.590
Pago a los factores de la Producción	684	440	299	265	769	323	-	2.566	5.346
Semillas	1.326	2.758	6.141	2.861	1.442	307	-	202	15.037
Alimentación del ganado	353	1.374	1.351	95	1.263	337	-	2.742	7.515
TOTAL DE LA PRODUCCION NO VENDIDA	13.823	21.562	33.168	33.882	7.943	3.191	-	5.619	119.488
PRODUCCION TOTAL VALORADA	34.860	82.031	194.742	84.137	51.861	75.520	-	210.317	733.768
Producción valorada por hectárea aprovechada	6.43	6.46	7.08	4.81	4.88	3.45	-	1.41	3.00
Ventas por hectárea aprovechada	3.88	4.76	5.87	2.87	4.14	3.30	-	1.37	2.51
Ventas agrícolas por hectárea de cultivos	0.87	2.87	2.28	3.06	4.70	3.91	-	-	3.02
Ventas pecuarias por hectárea de pastos	97.06	27.90	17.88	2.20	1.22	0.57	-	1.38	2.23

EL INGRESO BRUTO AGROPECUARIO

PROVINCIA : TUNGURAHUA

(En Miles de Sucres)

INGRESOS	T A M A Ñ O D E U.F.A.								TOTAL
	0 - 1	1 - 2	2 - 5	5 - 10	10 - 20	20 - 50	50 - 100	+ 100	
Venta de Productos Agrícolas	41.073	50.523	56.645	56.138	80.999	69.150	440.057	148.372	942.957
Venta de Productos Pecuarios	31.679	12.264	24.932	16.841	10.989	55.714	89.352	50.857	292.628
Venta de Productos Forestales	58	-	261	-	121	-	-	-	440
TOTAL DE VENTAS	72.810	62.787	81.838	72.979	92.109	124.864	529.409	199.229	1'236.025
Autoconsumo Familiar	27.440	14.111	18.298	11.324	4.963	2.954	3.219	405	82.714
Pago a los factores de la Producción	1.200	2.037	9.981	336	1.063	1.274	1.022	503	17.416
Semillas	4.991	2.056	4.598	2.222	2.163	1.679	8.711	69.312	95.732
Alimentación del ganado	6.142	5.553	12.377	2.739	31	1.112	2.969	1.572	32.495
TOTAL DE LA PRODUCCION NO VENDIDA	39.773	23.757	42.254	16.621	8.220	7.019	15.921	71.792	228.357
PRODUCCION TOTAL VALORADA	112.583	86.544	127.092	89.600	100.329	131.883	545.330	271.021	1'464.382
Producción valorada por hectárea aprovechada	15.13	11.51	8.75	9.25	9.11	13.10	19.15	8.12	11.99
Ventas por hectárea aprovechada	9.79	8.35	5.63	7.54	8.36	12.41	18.59	5.97	10.12
Ventas agrícolas por hectárea de cultivos	5.95	7.84	4.95	9.01	11.71	25.76	25.92	11.96	13.47
Ventas pecuarias por hectárea de pastos	59.32	11.43	8.04	4.88	2.68	7.55	7.77	2.42	5.61

EL INGRESO BRUTO AGROPECUARIO
(En Miles de Suces)

PROVINCIA : CHIMBORAZO

INGRESOS	T A M A Ñ O D E U.F.A.								TOTAL
	0 - 1	1 - 2	2 - 5	5 - 10	10 - 20	20 - 50	50 - 100	+ 100	
Venta de Productos Agrícolas	39.061	34.524	62.717	62.196	22.020	50.752	51.083	708.147	1'030.500
Venta de Productos Pecuarios	62.860	8.943	42.791	13.146	12.607	19.673	202.394	37.713	400.127
Venta de Productos Forestales	612	-	184	-	-	10.333	-	-	11.129
TOTAL DE VENTAS	102.533	43.467	105.692	75.342	34.627	80.758	253.477	745.860	1'441.756
Autoconsumo Familiar	35.843	18.455	27.677	11.602	8.709	7.867	1.420	2.340	113.913
Pago a los factores de la Producción	2.639	3.931	5.348	1.783	932	787	1.472	2.146	19.038
Semillas	2.231	3.151	6.044	3.926	193	1.938	4.736	20.155	42.374
Alimentación del ganado	3.882	1.145	3.059	15.833	15.354	13.452	87	2.465	55.277
TOTAL DE LA PRODUCCION NO VENDIDA	44.595	26.682	42.128	33.144	25.188	24.044	7.715	27.106	230.602
PRODUCCION TOTAL VALORADA	147.128	70.149	147.820	108.486	59.815	104.802	261.192	772.966	1'672.358
Producción valorada por hectárea aprovechada	16.08	6.38	5.35	6.40	5.18	5.33	17.24	10.97	9.21
Ventas por hectárea aprovechada	11.21	3.96	3.83	4.45	3.00	4.11	16.73	10.58	7.94
Ventas agrícolas por hectárea de cultivos	4.48	3.54	3.04	5.71	4.09	6.16	15.41	25.95	10.94
Ventas pecuarias por hectárea de pastos	144.84	7.22	6.12	2.18	2.04	1.72	17.10	0.87	4.58

EL INGRESO BRUTO AGROPECUARIO

(En Miles de Suces)

PROVINCIA : BOLIVAR

INGRESOS	T A M A Ñ O D E U.F.A.								TOTAL
	0 - 1	1 - 2	2 - 5	5 - 10	10 - 20	20 - 50	50 - 100	+ 100	
Venta de Productos Agrícolas	5.004	11.395	42.759	71.691	92.233	109.843	23.271	62.427	418.623
Venta de Productos Pecuarios	12.226	5.379	17.126	28.948	15.970	44.274	38.392	97.894	260.209
Venta de Productos Forestales	-	47	-	393	-	94	786	-	1.320
TOTAL DE VENTAS	17.230	16.821	59.885	101.032	108.203	154.211	62.449	160.321	680.152
Autoconsumo Familiar	8.304	6.975	13.098	14.523	11.060	17.812	3.097	2.897	77.766
Pago a los factores de la Producción	554	1.707	1.890	769	118	559	753	2.625	8.975
Semillas	526	1.253	2.446	2.462	86	1.290	22	-	8.085
Alimentación del ganado	283	456	371	1.273	424	1.932	585	263	5.587
TOTAL DE LA PRODUCCION NO VENDIDA	9.667	10.391	17.805	19.027	11.688	21.593	4.457	5.785	100.413
PRODUCCION TOTAL VALORADA	26.897	27.212	77.690	120.059	119.891	175.804	66.906	166.106	780.565
Producción valorada por hectárea aprovechada	11.48	6.01	5.18	4.41	4.09	2.40	1.98	2.87	3.21
Ventas por hectárea aprovechada	7.36	3.72	3.99	3.71	3.69	2.10	1.85	2.77	2.79
Ventas agrícolas por hectárea de cultivos	2.14	2.71	3.74	4.23	4.86	2.96	2.44	3.02	3.45
Ventas pecuarias por hectárea de pastos	-	16.76	4.78	2.83	1.54	1.22	1.58	2.63	2.13

EL INGRESO BRUTO AGROPECUARIO

(En Miles de Suces)

PROVINCIA : CAÑAR

INGRESOS	T A M A Ñ O D E U.F.A.								TOTAL
	0 - 1	1 - 2	2 - 5	5 - 10	10 - 20	20 - 50	50 - 100	+ 100	
Venta de Productos Agrícolas	3.386	20.954	44.659	168.730	68.061	64.972	24.299	214.441	609.502
Venta de Productos Pecuarios	13.532	13.681	15.593	41.527	18.054	13.881	52.340	54.774	223.382
Venta de Productos Forestales	1.242	-	449	1.764	-	479	-	-	3.934
TOTAL DE VENTAS	18.160	34.635	60.701	212.021	86.115	79.332	76.639	269.215	836.818
Autoconsumo Familiar	11.972	7.029	8.885	29.837	5.479	4.000	2.287	1.683	71.172
Pago a los factores de la Producción	1.245	12.931	6.265	17.563	315	40	658	-	39.017
Semillas	1.038	2.840	3.635	6.597	11	1.450	602	15	16.188
Alimentación del ganado	533	264	216	1.170	106	-	-	3.592	5.881
TOTAL DE LA PRODUCCION NO VENDIDA	14.788	23.064	19.001	55.167	5.911	5.490	3.547	5.290	132.258
PRODUCCION TOTAL VALORADA	32.948	57.699	79.702	267.188	92.026	84.822	80.186	274.505	969.076
Producción valorada por hectárea aprovechada	9.69	14.66	8.35	8.59	5.13	2.99	3.06	4.51	5.35
Ventas por hectárea aprovechada	5.34	8.80	6.36	6.82	4.80	2.80	2.93	4.43	4.62
Ventas agrícolas por hectárea de cultivos	1.02	5.72	6.11	9.11	7.12	6.04	2.92	8.77	7.09
Ventas pecuarias por hectárea de pastos	169.15	49.75	6.96	3.30	2.15	0.79	2.93	1.51	2.34

EL INGRESO BRUTO AGROPECUARIO

(En Miles de Sucres)

PROVINCIA : AZUAY

INGRESOS	T A M A Ñ O D E U.F.A.								TOTAL
	0 - 1	1 - 2	2 - 5	5 - 10	10 - 20	20 - 50	50 - 100	+ 100	
Venta de Productos Agrícolas	10.598	18.607	56.823	61.290	6.121	8.131	1.230	9.054	171.854
Venta de Productos Pecuarios	29.329	16.846	49.811	27.318	15.492	55.019	3.715	23.998	221.528
Venta de Productos Forestales	649	1.678	3.020	2.124	859	-	477	26.728	35.535
TOTAL DE VENTAS	40.576	37.131	109.654	90.732	22.472	63.150	5.422	59.780	428.917
Autoconsumo Familiar	32.697	26.632	42.969	11.773	3.668	2.815	352	445	121.351
Pago a los factores de la Producción	385	1.131	3.019	555	401	421	1.807	83	7.802
Semillas	2.924	3.916	5.210	2.064	440	704	326	-	15.584
Alimentación del ganado	471	555	806	214	67	450	56	-	2.619
TOTAL DE LA PRODUCCION NO VENDIDA	36.477	32.234	52.004	14.606	4.576	4.390	2.541	528	147.356
PRODUCCION TOTAL VALORADA	77.053	69.365	161.658	105.338	27.048	67.540	7.963	60.308	576.273
Producción valorada por hectárea aprovechada	8.20	4.61	5.05	9.62	2.79	5.92	2.99	0.84	3.53
Ventas por hectárea aprovechada	4.32	2.47	3.43	8.28	2.32	5.54	2.04	0.83	2.63
Ventas agrícolas por hectárea de cultivos	1.26	1.59	2.91	18.66	3.32	4.04	1.47	12.19	3.56
Ventas pecuarias por hectárea de pastos	29.69	5.01	3.99	3.56	1.97	5.86	2.03	0.34	1.93

EL INGRESO BRUTO AGROPECUARIO

(En Miles de Suces)

PROVINCIA : LOJA

INGRESOS	T A M A Ñ O D E U.F.A.								TOTAL
	0 - 1	1 - 2	2 - 5	5 - 10	10 - 20	20 - 50	50 - 100	+ 100	
Venta de Productos Agrícolas	14.081	37.166	84.456	46.126	24.781	8.481	29.583	3.225	247.899
Venta de Productos Pecuarios	24.134	29.205	46.497	23.292	21.576	10.102	8.054	4.177	167.037
Venta de Productos Forestales	-	478	281	-	-	-	-	-	759
TOTAL DE VENTAS	38.215	66.849	131.234	69.418	46.357	18.583	37.637	7.402	415.695
Autoconsumo Familiar	14.029	24.182	56.642	20.443	19.987	8.239	1.313	717	145.552
Pago a los factores de la Producción	3.134	2.354	3.801	3.321	440	309	-	-	13.359
Semillas	1.605	2.750	5.015	2.046	1.090	230	150	-	12.886
Alimentación del ganado	1.614	35.054	3.098	1.850	1.928	592	526	150	44.812
TOTAL DE LA PRODUCCION NO VENDIDA	20.382	64.340	68.556	27.660	23.445	9.370	1.989	867	216.609
PRODUCCION TOTAL VALORADA	58.597	131.189	199.790	97.078	69.802	27.953	39.626	8.269	632.304
Producción valorada por hectárea aprovechada	12.24	8.69	5.47	3.79	2.81	1.99	1.89	0.62	4.07
Ventas por hectárea aprovechada	7.98	4.43	3.59	2.71	1.87	1.32	1.79	0.56	2.68
Ventas agrícolas por hectárea de cultivos	2.98	2.69	3.07	2.84	2.03	1.99	7.08	0.93	2.87
Ventas pecuarias por hectárea de pastos	365.67	23.05	5.19	2.48	1.71	1.03	0.48	0.42	2.43

EL INGRESO BRUTO AGROPECUARIO

(En Miles de Suces)

PROVINCIA : ESMERALDAS

INGRESOS	T A M A Ñ O D E U.F.A.								TOTAL
	0 - 1	1 - 2	2 - 5	5 - 10	10 - 20	20 - 50	50 - 100	+ 100	
Venta de Productos Agrícolas	3.238	5.858	56.820	37.478	74.334	111.004	35.680	203.358	527.770
Venta de Productos Pecuarios	2.333	4.646	6.191	1.482	6.799	25.801	5.056	42.745	95.053
Venta de Productos Forestales	-	1.149	15.696	2.631	16.512	8.044	5.998	-	50.030
TOTAL DE VENTAS	5.571	11.653	78.707	41.591	97.645	144.849	46.734	246.103	672.853
Autoconsumo Familiar	3.689	3.068	11.512	8.511	14.957	11.536	6.022	4.753	64.048
Pago a los factores de la Producción	-	36	-	51	-	531	-	90	708
Semillas	18	55	154	19	111	66	89	337	849
Alimentación del ganado	313	373	785	889	545	1.544	939	2.323	7.711
TOTAL DE LA PRODUCCION NO VENDIDA	4.020	3.532	12.451	9.470	15.613	13.677	7.050	7.503	73.316
PRODUCCION TOTAL VALORADA	9.591	15.185	91.158	51.061	113.258	158.526	53.784	253.606	746.169
Producción valorada por hectárea aprovechada	16.09	8.76	7.53	3.43	5.53	3.03	3.40	2.01	3.06
Ventas por hectárea aprovechada	9.35	6.72	6.50	2.79	4.77	2.77	2.95	1.95	2.76
Ventas agrícolas por hectárea de cultivos	5.66	3.38	5.03	3.61	5.20	4.38	4.26	4.82	4.62
Ventas pecuarias por hectárea de pastos	97.21	-	7.58	0.33	1.10	0.96	0.68	0.51	0.73

EL INGRESO BRUTO AGROPECUARIO
(En Miles de Sucres)

PROVINCIA : MANABI

INGRESOS	T A M A Ñ O D E U.F.A.								TOTAL
	0 - 1	1 - 2	2 - 5	5 - 10	10 - 20	20 - 50	50 - 100	+ 100	
Venta de Productos Agrícolas	36.674	85.756	284.459	205.879	318.524	443.302	157.367	339.209	1'871.170
Venta de Productos Pecuarios	40.720	42.243	68.807	50.878	82.796	217.667	88.948	152.285	744.344
Venta de Productos Forestales	795	2.089	5.356	9.152	2.019	3.600	736	2.754	26.501
TOTAL DE VENTAS	78.189	130.088	358.622	265.909	403.339	664.569	247.051	494.248	2'642.015
Autoconsumo Familiar	32.286	22.171	53.572	44.318	48.244	80.509	29.855	25.859	336.814
Pago a los factores de la Producción	808	1.974	5.753	273	1.726	382	1.188	4.086	16.190
Semillas	507	677	1.783	1.485	1.608	2.016	500	184	8.760
Alimentación del ganado	1.135	1.618	7.831	6.909	7.301	18.649	5.752	7.597	56.792
TOTAL DE LA PRODUCCION NO VENDIDA	34.736	26.440	68.939	52.985	58.879	101.556	37.295	37.726	418.556
PRODUCCION TOTAL VALORADA	112.925	156.528	427.561	318.894	462.218	766.125	284.346	531.974	3'060.571
Producción valorada por hectárea aprovechada	18.05	10.33	8.94	5.13	4.79	3.44	2.67	2.13	3.80
Ventas por hectárea aprovechada	12.50	8.59	7.50	4.28	4.18	2.99	2.32	1.98	3.28
Ventas agrícolas por hectárea de cultivos	5.93	5.73	7.71	4.73	5.58	5.34	4.33	11.06	6.06
Ventas pecuarias por hectárea de pastos	557.81	247.04	6.32	2.73	2.10	1.56	1.27	0.70	1.50

EL INGRESO BRUTO AGROPECUARIO

(En Miles de Suces)

PROVINCIA : LOS RIOS

INGRESOS	T A M A Ñ O D E U.F.A.								TOTAL
	0 - 1	1 - 2	2 - 5	5 - 10	10 - 20	20 - 50	50 - 100	+ 100	
Venta de Productos Agrícolas	361.465	33.830	110.556	100.748	64.444	205.928	40.547	73.708	991.226
Venta de Productos Pecuarios	38.165	7.009	4.685	9.955	9.136	14.500	12.301	245.307	341.058
Venta de Productos Forestales	5.974	-	-	-	-	-	-	-	5.974
TOTAL DE VENTAS	405.604	40.839	115.241	110.703	73.580	220.428	52.848	319.015	1'338.258
Autoconsumo Familiar	56.028	11.718	15.478	11.760	9.809	15.156	4.514	5.468	129.931
Pago a los factores de la Producción	2.440	1.523	238	357	-	101	-	2.966	7.625
Semillas	5.007	1.460	1.351	885	285	461	-	-	9.449
Alimentación del ganado	2.891	1.014	505	3.896	215	203	-	136	8.860
TOTAL DE LA PRODUCCION NO VENDIDA	66.366	15.715	17.572	16.898	10.309	15.921	4.514	8.570	155.865
PRODUCCION TOTAL VALORADA	471.970	56.554	132.813	127.601	83.889	236.349	57.362	327.585	1'494.123
Producción valorada por hectárea aprovechada	120.06	11.29	8.27	5.48	3.73	4.11	2.80	1.22	3.58
Ventas por hectárea aprovechada	103.18	8.15	7.18	4.75	3.28	3.83	2.58	1.19	3.20
Ventas agrícolas por hectárea de cultivos	92.68	6.87	7.66	5.15	3.82	5.66	4.05	0.59	4.30
Ventas pecuarias por hectárea de pastos	1.231.13	85.48	2.88	2.67	1.63	0.69	1.17	1.70	1.82

EL INGRESO BRUTO AGROPECUARIO

(En Miles de Suces)

PROVINCIA : GUAYAS

INGRESOS	T A M A Ñ O D E U.F.A.								TOTAL
	0 - 1	1 - 2	2 - 5	5 - 10	10 - 20	20 - 50	50 - 100	+ 100	
Venta de Productos Agrícolas	122.593	106.206	437.499	402.231	300.278	539.686	479.079	460.702	2'848.274
Venta de Productos Pecuarios	210.707	247.627	218.350	20.178	20.661	54.012	12.644	190.046	974.225
Venta de Productos Forestales	7.980	4.007	3.404	1.603	3.959	714	952	-	22.619
TOTAL DE VENTAS	341.280	357.840	659.253	424.012	324.898	594.412	492.675	650.748	3'845.118
Autoconsumo Familiar	25.342	25.104	76.173	36.303	76.916	34.756	10.270	2.767	287.631
Pago a los factores de la Producción	3.042	3.135	5.857	5.826	1.454	1.876	560	-	21.750
Semillas	1.391	2.992	12.342	8.703	10.939	5.619	4.191	359	46.536
Alimentación del ganado	174	1.246	2.084	700	10.863	2.278	-	1.004	18.349
TOTAL DE LA PRODUCCION NO VENDIDA	29.949	32.477	96.456	51.532	100.172	44.529	15.021	4.130	374.266
PRODUCCION TOTAL VALORADA	371.229	390.317	755.709	475.544	425.070	638.941	507.696	654.878	4'219.384
Producción valorada por hectárea aprovechada	63.60	27.24	13.75	7.35	6.38	4.71	7.87	1.27	4.58
Ventas por hectárea aprovechada	58.47	24.98	11.99	6.55	4.88	4.39	7.64	1.26	4.17
Ventas agrícolas por hectárea de cultivos	22.48	7.87	8.61	7.45	6.96	6.10	11.54	5.82	7.57
Ventas pecuarias por hectárea de pastos	548.72	299.07	52.78	1.88	0.88	1.15	0.55	0.44	1.79

EL INGRESO BRUTO AGROPECUARIO

(En Miles de Suces)

PROVINCIA : EL ORO

INGRESOS	T A M A Ñ O D E U.F.A.								TOTAL
	0 - 1	1 - 2	2 - 5	5 - 10	10 - 20	20 - 50	50 - 100	+ 100	
Venta de Productos Agrícolas	4.538	22.554	42.286	70.673	156.971	115.934	52.511	93.024	558.491
Venta de Productos Pecuarios	9.548	3.592	5.549	6.159	15.309	23.935	25.616	61.408	151.116
Venta de Productos Forestales	5.164	-	815	9.756	2.868	11.114	2.109	1.091	32.917
TOTAL DE VENTAS	19.250	26.146	48.650	86.588	175.148	150.983	80.236	155.523	742.524
Autoconsumo Familiar	5.722	9.460	11.246	12.950	17.551	10.525	8.158	9.008	84.620
Pago a los factores de la Producción	387	1.042	964	827	2.408	1.949	-	874	8.451
Semillas	12	309	1.105	557	176	23	254	963	3.399
Alimentación del ganado	102	136	113	99	624	170	146	1.227	2.617
TOTAL DE LA PRODUCCION NO VENDIDA	6.223	10.947	13.428	14.433	20.759	12.667	8.558	12.072	99.087
PRODUCCION TOTAL VALORADA	25.473	37.093	62.078	101.021	195.907	163.650	88.794	167.595	841.611
Producción valorada por hectárea aprovechada	18.54	7.80	5.70	6.12	6.76	4.13	2.35	2.69	4.16
Ventas por hectárea aprovechada	14.01	5.50	4.47	5.25	6.05	3.81	2.12	2.50	3.67
Ventas agrícolas por hectárea de cultivos	3.32	4.99	4.26	5.06	7.22	5.35	5.58	8.73	5.99
Ventas pecuarias por hectárea de pastos	1.364.00	15.35	5.76	2.43	2.12	1.33	0.90	1.19	1.39

EL INGRESO BRUTO AGROPECUARIO

(En Miles de Suces)

PROVINCIA : NAPO

INGRESOS	T A M A Ñ O D E U.F.A.								TOTAL
	0 - 1	1 - 2	2 - 5	5 - 10	10 - 20	20 - 50	50 - 100	+ 100	
Venta de Productos Agrícolas	97	-	1.566	2.255	4.373	25.978	38.819	50.313	123.401
Venta de Productos Pecuarios	776	249	2.093	1.375	6.767	16.409	23.345	6.358	57.372
Venta de Productos Forestales	-	184	2.557	1.160	896	969	1.710	184	7.660
TOTAL DE VENTAS	873	433	6.216	4.790	12.036	43.356	63.874	56.855	188.433
Autoconsumo Familiar	596	81	1.876	1.409	2.818	10.316	5.719	577	23.392
Pago a los factores de la Producción	188	10	294	274	93	22	37	34	952
Semillas	-	-	223	232	243	350	730	34	1.812
Alimentación del ganado	78	3	22	10	325	1.993	217	162	2.810
TOTAL DE LA PRODUCCION NO VENDIDA	862	94	2.415	1.925	3.479	12.681	6.703	807	28.966
PRODUCCION TOTAL VALORADA	1.735	527	8.631	6.715	15.515	56.037	70.577	57.662	217.399
Producción valorada por hectárea aprovechada	20.41	4.58	7.33	2.46	2.57	1.90	2.76	3.63	2.68
Ventas por hectárea aprovechada	10.27	3.77	5.28	1.75	1.99	1.47	2.50	3.58	2.32
Ventas agrícolas por hectárea de cultivos	1.14	-	2.93	1.54	1.96	2.45	6.85	25.46	5.45
Ventas pecuarias por hectárea de pastos	-	5.41	3.25	1.08	1.78	0.87	1.17	0.46	0.98

EL INGRESO BRUTO AGROPECUARIO

(En Miles de Sucres)

PROVINCIA : PASTAZA

INGRESOS	T A M A Ñ O D E U.F.A.								TOTAL
	0 - 1	1 - 2	2 - 5	5 - 10	10 - 20	20 - 50	50 - 100	+ 100	
Venta de Productos Agrícolas	64	-	-	478	6.857	3.231	14.671	1.342	26.643
Venta de Productos Pecuarios	882	1.406	-	1.275	2.792	32.911	14.706	2.717	56.689
Venta de Productos Forestales	-	92	1.151	1.918	-	4.877	-	-	8.038
TOTAL DE VENTAS	946	1.498	1.151	3.671	9.649	41.019	29.377	4.059	91.370
Autoconsumo Familiar	284	189	114	572	1.271	4.002	3.695	743	10.870
Pago a los factores de la Producción	-	-	-	-	-	-	-	-	-
Semillas	-	-	-	-	-	-	-	-	-
Alimentación del ganado	-	8	-	58	134	850	1.432	811	3.293
TOTAL DE LA PRODUCCION NO VENDIDA	284	197	114	630	1.405	4.852	5.127	1.554	14.163
PRODUCCION TOTAL VALORADA	1.230	1.695	1.265	4.301	11.054	45.871	34.504	5.613	105.533
Producción valorada por hectárea aprovechada	94.62	13.24	9.23	7.74	3.84	2.09	2.01	0.67	2.06
Ventas por hectárea aprovechada	72.77	11.70	8.40	6.60	3.36	1.87	1.71	0.48	1.78
Ventas agrícolas por hectárea de cultivos	4.92	-	-	2.08	13.42	1.45	6.15	1.61	4.25
Ventas pecuarias por hectárea de pastos	-	21.97	-	3.91	1.18	1.67	1.00	0.36	1.26

EL INGRESO BRUTO AGROPECUARIO

(En Miles de Suces)

PROVINCIA : MORONA SANTIAGO

INGRESOS	T A M A Ñ O D E U.P.A.								TOTAL
	0 - 1	1 - 2	2 - 5	5 - 10	10 - 20	20 - 50	50 - 100	+ 100	
Venta de Productos Agrícolas	175	47	428	6.089	1.903	4.146	15.738	-	28.526
Venta de Productos Pecuarios	3.444	582	4.828	8.078	12.239	40.745	40.369	6.689	116.974
Venta de Productos Forestales	-	-	-	60	-	297	582	582	1.521
TOTAL DE VENTAS	3.619	629	5.256	14.227	14.142	45.188	56.689	7.271	147.021
Autoconsumo Familiar	901	590	3.535	3.295	3.989	10.340	8.623	468	31.741
Pago a los factores de la Producción	-	483	-	-	-	-	24	-	507
Semillas	-	-	30	23	26	199	319	-	597
Alimentación del ganado	33	47	18	214	78	497	1.322	186	2.395
TOTAL DE LA PRODUCCION NO VENDIDA	934	1.120	3.583	3.532	4.093	11.036	10.288	654	35.240
PRODUCCION TOTAL VALORADA	4.553	1.749	8.839	17.759	18.235	56.224	66.977	7.925	182.261
Producción valorada por hectárea aprovechada	37.32	8.13	4.29	4.45	2.38	1.19	1.22	1.24	1.48
Ventas por hectárea aprovechada	29.66	2.93	2.55	3.57	1.85	0.95	1.03	1.14	1.20
Ventas agrícolas por hectárea de cultivos	1.43	0.22	0.53	12.15	1.80	1.06	3.70	-	2.59
Ventas pecuarias por hectárea de pastos	-	-	3.84	2.32	1.86	0.94	0.80	1.08	1.05

EL INGRESO BRUTO AGROPECUARIO

(En Miles de Suces)

PROVINCIA : ZAMORA CHINCHIPE

INGRESOS	T A M A Ñ O D E U.F.A.								TOTAL
	0 - 1	1 - 2	2 - 5	5 - 10	10 - 20	20 - 50	50 - 100	+ 100	
Venta de Productos Agrícolas	-	-	1.348	2.717	2.835	7.072	2.692	5.431	23.095
Venta de Productos Pecuarios	1.757	77	-	1.441	13.052	33.833	20.779	9.533	80.472
Venta de Productos Forestales	-	-	2.239	-	901	7.117	8.621	-	18.878
TOTAL DE VENTAS	1.757	77	3.587	4.158	16.788	48.022	33.092	14.964	122.445
Autoconsumo Familiar	604	634	562	1.033	6.366	10.858	7.087	3.095	30.239
Pago a los factores de la Producción	-	-	-	-	-	-	-	-	-
Semillas	-	8	-	27	31	96	51	12	225
Alimentación del ganado	-	8	-	37	97	586	305	24	1.057
TOTAL DE LA PRODUCCION NO VENDIDA	604	650	562	1.097	6.494	11.540	7.443	3.131	31.521
PRODUCCION TOTAL VALORADA	2.361	727	4.149	5.255	23.282	59.562	40.535	18.095	153.966
Producción valorada por hectárea aprovechada	27.45	4.78	16.87	3.80	2.65	1.72	1.19	0.93	1.56
Ventas por hectárea aprovechada	20.43	0.51	14.58	3.01	1.90	1.39	0.97	0.77	1.24
Ventas agrícolas por hectárea de cultivos	-	-	6.71	3.38	1.76	2.19	1.83	2.84	2.31
Ventas pecuarias por hectárea de pastos	109.81	-	-	2.49	1.82	1.08	0.65	0.54	0.91

EL INGRESO BRUTO AGROPECUARIO

(En Miles de Suces)

REGION : SIERRA

INGRESOS	T A M A Ñ O D E U.F.A.								TOTAL
	0 - 1	1 - 2	2 - 5	5 - 10	10 - 20	20 - 50	50 - 100	+ 100	
Venta de Productos Agrícolas	138,880	236.563	532.869	676.541	545.504	592.763	821.127	1'399.676	4'943.923
Venta de Productos Pecuarios	201.023	121.333	341.423	213.513	146.030	265.325	422.011	825.998	2'536.656
Venta de Productos Forestales	5.986	6.383	7.434	13.566	2.598	18.372	5.852	27.208	87.399
TOTAL DE VENTAS	345.889	364.279	881.726	903.620	694.132	876.460	1'248.990	2'252.882	7'567.978
Autoconsumo Familiar	169.909	144.440	241.071	177.973	95.532	90.293	26.733	15.909	961.860
Pago a los factores de la Producción	12.523	30.176	57.481	42.951	9.780	15.847	7.794	9.120	185.672
Semillas	16.264	23.270	45.333	37.364	12.970	12.322	19.532	101.318	268.373
Alimentación del ganado	13.630	45.208	25.726	25.098	22.441	25.527	20.678	20.892	199.200
TOTAL DE LA PRODUCCION NO VENDIDA	212.326	243.094	369.611	283.386	140.723	143.989	74.737	147.239	1'615.105
PRODUCCION TOTAL VALORADA	558.215	607.373	1'251.337	1'187.006	834.855	1'020.449	1'323.727	2'400.121	9'183.083
Producción valorada por hectárea aprovechada	11.20	6.90	5.79	5.66	4.42	3.52	6.67	3.42	4.73
Ventas por hectárea aprovechada	6.94	4.14	4.08	4.31	3.67	3.02	6.29	3.21	3.90
Ventas agrícolas por hectárea de cultivos	2.93	3.02	3.24	5.12	5.19	4.53	11.12	9.84	5.66
Ventas pecuarias por hectárea de pastos	84.32	12.66	6.58	2.75	1.74	1.67	3.38	1.48	2.37

EL INGRESO BRUTO AGROPECUARIO

(En Miles de Suces)

REGION : COSTA

INGRESOS	T A M A Ñ O D E U.F.A.								TOTAL
	0 - 1	1 - 2	2 - 5	5 - 10	10 - 20	20 - 50	50 - 100	+ 100	
Venta de Productos Agrícolas	528.508	254.204	931.620	817.009	914.551	1'415.854	765.184	1'170.001	6'796.93†
Venta de Productos Pecuarios	301.473	305.117	303.582	88.652	134.701	335.915	144.565	691.791	2'305.796
Venta de Productos Forestales	19.913	7.245	25.271	23.142	25.358	23.472	9.795	3.845	138.041
TOTAL DE VENTAS	849.894	566.566	1'260.473	928.803	1'074.610	1'775.241	919.544	1'865.637	9'240.768
Autoconsumo Familiar	123.067	71.521	167.981	113.842	167.477	152.482	58.819	47.855	903.044
Pago a los factores de la Producción	6.677	7.710	12.812	7.334	5.588	4.839	1.748	8.016	54.724
Semillas	6.935	5.493	16.735	11.649	13.119	8.185	5.034	1.843	68.993
Alimentación del ganado	4.615	4.387	11.318	12.493	19.548	22.844	6.837	12.287	94.329
TOTAL DE LA PRODUCCION NO VENDIDA	141.294	89.111	208.846	145.318	205.732	188.350	72.438	70.001	1'121.090
PRODUCCION TOTAL VALORADA	991.188	655.677	1'469.319	1'074.121	1'280.342	1'963.591	991.982	1'935.638	10'361.858
Producción valorada por hectárea aprovechada	55.09	16.00	10.36	5.92	5.45	3.87	4.05	1.58	4.00
Ventas por hectárea aprovechada	47.23	13.83	8.89	5.12	4.57	3.50	3.75	1.53	3.57
Ventas agrícolas por hectárea de cultivos	30.25	6.41	7.55	5.78	5.97	5.56	7.24	4.07	6.05
Ventas pecuarias por hectárea de pastos	580.87	232.03	16.47	2.21	1.64	1.33	1.04	0.94	1.57

EL INGRESO BRUTO AGROPECUARIO
(En Miles de Suces)

REGION : ORIENTE

INGRESOS	T A M A Ñ O D E U.F.A.								TOTAL
	0 - 1	1 - 2	2 - 5	5 - 10	10 - 20	20 - 50	50 - 100	+ 100	
Venta de Productos Agrícolas	336	47	3.342	11.539	15.968	40.427	72.920	57.086	201.665
Venta de Productos Pecuarios	6.859	2.314	6.921	12.169	34.850	123.898	99.199	25.297	311.507
Venta de Productos Forestales	-	276	5.947	3.138	1.797	13.260	10.913	766	36.097
TOTAL DE VENTAS	7.195	2.637	16.210	26.846	52.615	177.585	183.032	83.149	549.269
Autoconsumo Familiar	2.385	1.494	6.087	6.309	14.444	35.516	25.124	4.883	96.242
Pago a los factores de la Producción	188	493	294	274	93	22	61	34	1.459
Semillas	-	8	253	282	300	645	1.100	46	2.634
Alimentación del ganado	111	66	40	319	634	3.926	3.276	1.183	9.555
TOTAL DE LA PRODUCCION NO VENDIDA	2.684	2.061	6.674	7.184	15.471	40.109	29.561	6.146	109.890
PRODUCCION TOTAL VALORADA	9.879	4.698	22.884	34.030	68.086	217.694	212.593	89.295	659.159
Producción valorada por hectárea aprovechada	32.28	7.70	6.32	3.93	2.69	1.63	1.61	1.78	1.86
Ventas por hectárea aprovechada	23.51	4.32	4.48	3.10	2.08	1.33	1.39	1.66	1.55
Ventas agrícolas por hectárea de cultivos	1.16	0.09	2.17	3.85	2.95	2.03	5.09	11.65	4.04
Ventas pecuarias por hectárea de pastos	428.69	21.04	3.32	2.15	1.75	1.09	0.85	0.56	1.03

EL INGRESO BRUTO AGROPECUARIO

(En Miles de Suces)

RESUMEN NACIONAL

INGRESOS	T A M A Ñ O D E U.F.A.								TOTAL
	0 - 1	1 - 2	2 - 5	5 - 10	10 - 20	20 - 50	50 - 100	+ 100	
Venta de Productos Agrícolas	667.724	490.814	1'467.831	1'505.089	1'476.023	2'049.044	1'659.231	2'626.763	11'942.519
Venta de Productos Pecuarios	509.355	428.764	651.926	314.334	315.581	725.138	665.775	1'543.086	5'153.959
Venta de Productos Forestales	25.899	13.904	38.652	39.846	29.753	55.104	26.560	31.819	261.537
TOTAL DE VENTAS	1'202.978	933.482	2'158.409	1'859.269	1'821.357	2'829.286	2'351.566	4'201.668	17'358.015
Autoconsumo Familiar	295.361	217.455	415.139	298.124	277.453	278.291	110.676	68.647	1'961.146
Pago a los factores de la Producción	19.388	38.379	70.587	50.559	15.461	20.708	9.603	17.170	241.855
Semillas	23.199	28.771	62.321	49.295	26.389	21.152	25.666	103.207	340.000
Alimentación del ganado	18.356	49.661	37.084	37.910	42.623	52.297	30.791	34.362	303.084
TOTAL DE LA PRODUCCION NO VENDIDA	356.304	334.266	585.131	435.888	361.926	372.448	176.736	223.386	2'846.085
PRODUCCION TOTAL VALORADA	1'559.282	1'267.748	2'743.540	2'295.157	2'183.283	3'201.734	2'528.302	4'425.054	20'204.100
Producción valorada por hectárea aprovechada	22.88	9.78	7.59	5.74	4.86	3.44	4.39	2.24	4.13
Ventas por hectárea aprovechada	17.65	7.20	5.97	4.65	4.05	3.04	4.09	2.13	3.55
Ventas agrícolas por hectárea de cultivos	10.24	4.14	5.08	5.44	5.60	5.05	8.56	6.05	5.83
Ventas pecuarias por hectárea de pastos	174.50	38.95	9.00	2.54	1.70	1.38	1.74	1.00	1.81

GASTOS AGROPECUARIOS

GASTOS AGROPECUARIOS

(En Miles de Sucres)

PROVINCIA : CARCHI

GASTOS	T A M A Ñ O D E U.F.A.								TOTAL
	0 - 1	1 - 2	2 - 5	5 - 10	10 - 20	20 - 50	50 - 100	+ 100	
Pago a la tierra en efectivo	122	106	244	1.595	545	-	147	2.441	5.200
Pago a la tierra en productos	443	787	8.205	11.395	1.858	232	-	53	22.973
Pago de alquileres en efectivo	24	194	2.341	4.549	2.348	396	1.172	3.316	14.340
Pago de alquileres en productos	23	51	-	-	-	282	-	-	356
Pago de salarios en efectivo	49	519	7.540	15.720	6.854	13.459	12.994	36.799	93.934
Pago de salarios en productos	-	9	534	1.410	237	480	463	970	4.103
Compra de alimentos para el ganado en efectivo	-	-	-	1.936	5	449	1.762	139.310	143.462
Producción utilizada para alimentación del ganado	10	44	1.312	562	79	2.469	81	4.633	9.190
Compra de semillas en efectivo	311	2.097	9.609	14.257	7.657	4.114	7.593	10.641	56.279
Producción utilizada para semillas	101	919	4.962	7.971	2.611	1.359	2.326	5.009	25.258
Gasto en combustible	-	-	-	185	-	81	41	1.532	1.839
Gasto en agua	-	-	163	-	-	-	-	-	163
Gasto de amortización	2.153	28	406	846	206	48	1.916	17.584	23.187
Otros Gastos	270	88	1.588	6.830	1.339	1.930	431	13.037	25.513
TOTAL DE GASTOS	3.506	4.842	36.904	67.356	23.739	25.299	28.926	235.325	425.797
TOTAL DE GASTOS MONETARIOS	2.929	3.032	21.891	45.918	18.954	20.477	26.056	224.660	363.917
Gastos monetarios / Gastos Totales	83.5	62.6	59.3	68.3	79.8	80.9	90.1	95.5	85.5

GASTOS AGROPECUARIOS

(En Miles de Sucres)

PROVINCIA : IMBABURA

GASTOS	T A M A Ñ O D E U.F.A.								TOTAL
	0 - 1	1 - 2	2 - 5	5 - 10	10 - 20	20 - 50	50 - 100	+ 100	
Pago a la tierra en efectivo	-	75	-	183	270	75	-	-	603
Pago a la tierra en productos	1.250	3.691	14.556	3.443	3.315	10.876	-	-	37.131
Pago de alquileres en efectivo	374	455	2.342	388	652	435	5.620	2.061	12.327
Pago de alquileres en productos	-	-	-	78	-	-	-	-	78
Pago de salarios en efectivo	2.127	1.084	6.611	3.141	5.584	3.683	8.395	10.688	41.313
Pago de salarios en productos	22	55	145	51	94	132	120	-	619
Compra de alimentos para el ganado en efectivo	-	-	18	-	4	-	-	132	154
Producción utilizada para alimentación del ganado	117	413	766	615	295	280	325	-	2.811
Compra de semillas en efectivo	297	614	3.645	1.226	3.034	1.303	7.155	4.805	22.079
Producción utilizada para semillas	653	1.885	4.141	3.519	3.637	2.141	1.977	3.967	21.920
Gasto en combustible	1.574	-	99	-	-	22	1.610	-	3.305
Gasto en agua	-	-	65	-	-	-	-	-	65
Gasto de amortización	280	2.693	11.319	571	621	385	6.908	4.220	26.997
Otros Gastos	1.279	489	1.919	696	1.208	1.220	5.585	2.411	14.807
TOTAL DE GASTOS	7.973	11.454	45.626	13.911	18.714	20.552	37.695	28.284	184.209
TOTAL DE GASTOS MONETARIOS	5.931	5.410	26.018	6.205	11.373	7.123	35.273	24.317	121.650
Gastos monetarios / Gastos Totales	74.4	47.2	57.0	44.6	60.8	34.7	93.6	86.0	66.0

GASTOS AGROPECUARIOS

(En Miles de Sucres)

PROVINCIA : PICHINCHA

GASTOS	T A M A Ñ O D E U.F.A.								TOTAL
	0 - 1	1 - 2	2 - 5	5 - 10	10 - 20	20 - 50	50 - 100	+ 100	
Pago a la tierra en efectivo	119	-	216	423	977	3.093	325	-	5.153
Pago a la tierra en productos	861	888	3.216	1.636	-	42	-	-	6.643
Pago de alquileres en efectivo	2.630	1.335	1.476	3.367	536	586	1.701	81	11.712
Pago de alquileres en productos	-	54	-	-	-	-	-	-	54
Pago de salarios en efectivo	1.975	2.823	8.387	8.046	18.184	34.819	23.538	124.081	221.853
Pago de salarios en productos	83	110	222	346	239	92	1.499	174	2.765
Compra de alimentos para el ganado en efectivo	-	94	10	-	346	50	23	8.404	8.927
Producción utilizada para alimentación del ganado	225	350	2.370	747	2.894	4.903	16.049	5.476	33.014
Compra de semillas en efectivo	1.549	705	1.903	5.379	3.171	3.124	1.104	5.209	22.144
Producción utilizada para semillas	869	1.742	3.141	3.696	1.296	1.224	682	2.658	15.308
Gasto en combustible	6.696	1.465	16	41	63	1.870	191	1.791	12.133
Gasto en agua	166	75	128	483	-	203	-	-	1.055
Gasto de amortización	7.745	6.757	3.115	596	1.050	4.235	7.692	16.629	47.819
Otros Gastos	4.882	1.292	2.442	2.215	3.842	5.052	9.941	9.677	39.343
TOTAL DE GASTOS	27.800	17.690	26.642	26.975	32.598	59.293	62.745	174.180	427.923
TOTAL DE GASTOS MONETARIOS	25.762	14.546	17.693	20.550	28.169	53.032	44.515	165.872	370.139
Gastos monetarios / Gastos Totales	92.7	82.2	66.4	76.2	86.4	89.4	70.9	95.2	86.5

GASTOS AGROPECUARIOS

(En Miles de Sucres)

PROVINCIA : COTOPAXI

GASTOS	T A M A Ñ O D E U.F.A.								TOTAL
	0 - 1	1 - 2	2 - 5	5 - 10	10 - 20	20 - 50	50 - 100	+ 100	
Pago a la tierra en efectivo	83	1.559	800	2.858	-	-	-	-	5.300
Pago a la tierra en productos	634	380	268	203	769	-	-	-	2.254
Pago de alquileres en efectivo	761	1.016	2.082	1.263	857	197	-	-	6.176
Pago de alquileres en productos	21	-	-	-	-	-	-	-	21
Pago de salarios en efectivo	920	5.914	3.946	6.952	4.787	12.211	1.746	42.563	79.039
Pago de salarios en productos	30	60	32	62	-	323	-	2.566	3.073
Compra de alimentos para el ganado en efectivo	-	-	-	-	-	-	-	26	26
Producción utilizada para alimentación del ganado	353	1.374	1.351	95	1.263	336	-	2.742	7.514
Compra de semillas en efectivo	543	944	2.958	2.751	1.395	2.323	-	511	11.425
Producción utilizada para semillas	1.326	2.758	6.141	2.861	1.442	307	-	202	15.037
Gasto en combustible	128	793	574	39	21	428	-	2.556	4.539
Gasto en agua	56	52	58	67	41	-	-	-	274
Gasto de amortización	606	4.330	414	543	2.377	11.192	-	13.249	32.711
Otros Gastos	745	1.281	2.875	961	264	1.284	-	17.889	25.299
TOTAL DE GASTOS	6.206	20.461	21.499	18.655	13.216	28.601	1.746	82.304	192.688
TOTAL DE GASTOS MONETARIOS	3.842	15.889	13.707	15.434	9.742	27.635	1.746	76.794	164.789
Gastos monetarios / Gastos Totales	61.0	77.7	63.8	82.7	73.7	96.6	100.0	93.3	85.5

GASTOS AGROPECUARIOS

(En Miles de Sucres)

PROVINCIA : TUNGURAHUA

GASTOS	T A M A Ñ O D E U.F.A.								TOTAL
	0 - 1	1 - 2	2 - 5	5 - 10	10 - 20	20 - 50	50 - 100	+ 100	
Pago a la tierra en efectivo	661	34	115	192	1.610	920	-	-	3.532
Pago a la tierra en productos	1.171	1.888	9.679	-	-	-	-	-	12.738
Pago de alquileres en efectivo	1.739	1.036	1.624	2.083	760	460	1.040	2.396	11.138
Pago de alquileres en productos	9	-	-	-	-	-	-	-	9
Pago de salarios en efectivo	1.570	3.179	10.265	7.341	24.068	7.889	44.310	7.682	106.304
Pago de salarios en productos	20	149	302	336	1.063	1.274	1.022	503	4.669
Compra de alimentos para el ganado en efectivo	96	-	-	-	-	-	-	-	96
Producción utilizada para alimentación del ganado	6.142	5.553	12.377	2.739	31	1.112	2.969	1.572	32.495
Compra de semillas en efectivo	3.620	3.278	9.920	7.746	15.008	700	22.263	42.163	104.698
Producción utilizada para semillas	4.991	2.056	4.599	2.222	2.163	1.679	8.711	69.312	95.733
Gasto en combustible	326	50	662	857	5.400	184	20.511	1.917	29.907
Gasto en agua	754	159	248	36	182	-	1.234	-	2.613
Gasto de amortización	695	151	3.410	1.806	15.340	15	14.530	5.320	41.267
Otros Gastos	11.199	1.028	1.967	1.988	8.570	3.079	6.197	8.032	42.060
TOTAL DE GASTOS	32.993	18.561	55.168	27.346	74.195	17.312	122.787	138.897	487.259
TOTAL DE GASTOS MONETARIOS	20.660	8.915	28.211	22.049	70.938	13.247	110.085	67.510	341.615
Gastos monetarios / Gastos Totales	62.6	45.6	51.1	80.6	95.6	76.5	89.7	48.6	70.1

GASTOS AGROPECUARIOS

(En Miles de Suces)

PROVINCIA : CHIMBORAZO

GASTOS	T A M A Ñ O D E U.F.A.								TOTAL
	0 - 1	1 - 2	2 - 5	5 - 10	10 - 20	20 - 50	50 - 100	+ 100	
Pago a la tierra en efectivo	17	531	173	2.306	-	143	-	-	3.170
Pago a la tierra en productos	2.608	3.909	4.985	1.348	532	3	-	888	14.273
Pago de alquileres en efectivo	3.260	1.322	1.978	1.259	266	3.661	612	1.244	13.602
Pago de alquileres en productos	24	-	8	-	-	-	-	47	79
Pago de salarios en efectivo	7.389	3.758	9.814	9.586	6.053	20.870	16.202	98.276	171.948
Pago de salarios en productos	7	22	356	435	400	784	1.472	1.211	4.687
Compra de alimentos para el ganado en efectivo	5.918	-	26	-	318	-	-	-	6.262
Producción utilizada para alimentación del ganado	3.882	1.145	3.059	15.833	15.354	13.452	87	2.465	55.277
Compra de semillas en efectivo	1.287	1.266	3.510	2.909	531	7.020	27.093	38.240	81.856
Producción utilizada para semillas	2.231	3.151	6.044	3.926	193	1.938	4.736	20.155	42.374
Gasto en combustible	127	47	85	1.211	64	1.342	910	11.631	15.417
Gasto en agua	58	35	395	232	450	205	-	-	1.375
Gasto de amortización	3.257	350	10.710	3.018	167	678	10.181	15.455	43.816
Otros Gastos	713	608	1.899	2.240	975	9.769	8.236	25.585	50.025
TOTAL DE GASTOS	30.778	16.144	43.042	44.303	25.303	59.865	69.529	215.197	504.161
TOTAL DE GASTOS MONETARIOS	22.026	7.917	26.590	22.761	8.824	43.688	63.234	190.431	387.471
Gastos monetarios / Gastos Totales	71.6	49.0	61.8	51.4	34.9	73.0	90.9	88.5	75.9

GASTOS AGROPECUARIOS

(En Miles de Suces)

PROVINCIA : BOLIVAR

GASTOS	T A M A Ñ O D E U.F.A.								TOTAL
	0 - 1	1 - 2	2 - 5	5 - 10	10 - 20	20 - 50	50 - 100	+ 100	
Pago a la tierra en efectivo	204	47	786	1.140	833	10.021	-	-	13.031
Pago a la tierra en productos	303	1.559	1.890	460	-	-	-	-	4.212
Pago de alquileres en efectivo	367	391	534	526	498	471	-	4.873	7.660
Pago de alquileres en productos	168	-	-	-	-	-	-	-	168
Pago de salarios en efectivo	209	857	4.576	10.479	12.798	38.514	29.671	33.403	130.507
Pago de salarios en productos	83	148	-	309	118	559	753	2.625	4.595
Compra de alimentos para el ganado en efectivo	-	-	-	5	-	94	-	-	99
Producción utilizada para alimentación del ganado	283	456	371	1.273	424	1.932	585	263	5.587
Compra de semillas en efectivo	-	49	824	2.018	37	1.548	-	7.074	11.550
Producción utilizada para semillas	526	1.253	2.446	2.462	86	1.290	22	-	8.085
Gasto en combustible	-	-	2	50	65	233	31	696	1.077
Gasto en agua	-	-	-	5	-	-	-	-	5
Gasto de amortización	111	35	90	338	1.943	396	3.378	82	6.373
Otros Gastos	398	158	428	1.166	960	3.909	2.084	8.235	17.338
TOTAL DE GASTOS	2.652	4.953	11.947	20.231	17.762	58.967	36.524	57.251	210.287
TOTAL DE GASTOS MONETARIOS	1.289	1.537	7.240	15.727	17.134	55.186	35.164	54.363	187.640
Gastos monetarios / Gastos Totales	48.6	31.0	60.6	77.7	96.5	93.6	96.3	95.0	89.2

GASTOS AGROPECUARIOS

(En Miles de Sucres)

PROVINCIA : CAÑAR

GASTOS	T A M A Ñ O D E U.F.A.								TOTAL
	0 - 1	1 - 2	2 - 5	5 - 10	10 - 20	20 - 50	50 - 100	+ 100	
Pago a la tierra en efectivo	-	-	200	-	-	-	-	-	200
Pago a la tierra en productos	1.207	12.787	5.721	6.919	210	-	-	-	26.844
Pago de alquileres en efectivo	587	9.393	1.198	1.523	987	131	199	958	14.976
Pago de alquileres en productos	-	-	-	299	-	-	-	-	299
Pago de salarios en efectivo	805	1.411	3.589	13.107	14.510	6.726	14.050	62.224	116.422
Pago de salarios en productos	38	145	543	10.344	106	40	658	-	11.874
Compra de alimentos para el ganado en efectivo	-	-	-	-	-	-	-	-	-
Producción utilizada para alimentación del ganado	533	264	216	1.170	106	-	-	3.592	5.881
Compra de semillas en efectivo	120	958	2.542	7.037	250	6.311	2.574	17.141	36.933
Producción utilizada para semillas	1.038	2.840	3.635	6.597	11	1.450	602	15	16.188
Gasto en combustible	5	-	-	1.017	-	2.205	2.175	5.545	10.947
Gasto en agua	-	-	-	-	279	-	-	1.756	2.035
Gasto de amortización	197	207	263	542	-	441	9.059	4.626	15.335
Otros Gastos	2.559	911	1.141	2.396	1.426	15.100	1.686	13.229	38.448
TOTAL DE GASTOS	7.089	28.916	19.048	50.951	17.885	32.404	31.003	109.086	296.382
TOTAL DE GASTOS MONETARIOS	4.273	12.880	8.933	25.662	17.452	30.914	29.743	105.479	235.296
Gastos monetarios / Gastos Totales	60.3	44.5	46.9	50.3	97.6	95.4	95.9	96.7	79.4

GASTOS AGROPECUARIOS

PROVINCIA : AZUAY

(En Miles de Sucres)

GASTOS	T A M A Ñ O D E U.F.A.								TOTAL
	0 - 1	1 - 2	2 - 5	5 - 10	10 - 20	20 - 50	50 - 100	+ 100	
Pago a la tierra en efectivo	95	215	605	103	-	3.580	-	-	4.598
Pago a la tierra en productos	385	1.002	2.786	417	36	-	1.807	-	6.433
Pago de alquileres en efectivo	1.574	1.315	1.967	1.250	227	-	57	95	6.485
Pago de alquileres en productos	-	3	-	-	-	-	-	-	3
Pago de salarios en efectivo	826	735	2.323	4.121	2.697	3.246	1.531	19.042	34.521
Pago de salarios en productos	-	126	233	138	365	421	-	83	1.366
Compra de alimentos para el ganado en efectivo	38	-	57	-	-	-	-	-	95
Producción utilizada para alimentación del ganado	471	555	806	214	67	450	56	-	2.619
Compra de semillas en efectivo	36	290	1.262	9.158	723	995	150	904	13.518
Producción utilizada para semillas	2.914	3.916	5.210	2.064	440	704	326	-	15.584
Gasto en combustible	832	32	-	-	-	-	-	716	1.580
Gasto en agua	1	-	-	-	-	-	-	-	1
Gasto de amortización	1.575	251	406	237	6	-	42	2.394	4.911
Otros Gastos	4.882	2.604	1.409	1.351	391	4.294	2.315	9.521	26.767
TOTAL DE GASTOS	13.639	11.044	17.064	19.053	4.952	13.690	6.284	32.755	118.481
TOTAL DE GASTOS MONETARIOS	9.859	5.442	8.029	16.220	4.044	12.115	4.095	32.672	92.476
Gastos monetarios / Gastos Totales	72.3	49.3	47.1	85.1	81.7	88.5	65.2	99.7	78.1

GASTOS AGROPECUARIOS

(En Miles de Suces)

PROVINCIA : LOJA

GASTOS	T A M A Ñ O D E U.F.A.								TOTAL
	0 - 1	1 - 2	2 - 5	5 - 10	10 - 20	20 - 50	50 - 100	+ 100	
Pago a la tierra en efectivo	49	363	501	138	-	-	-	-	1.051
Pago a la tierra en productos	3.112	1.698	2.776	3.282	313	309	-	-	11.490
Pago de alquileres en efectivo	662	1.067	2.597	944	47	391	535	-	6.243
Pago de alquileres en productos	-	627	-	-	-	-	-	-	627
Pago de salarios en efectivo	635	1.755	6.257	2.942	4.150	1.161	4.139	58	21.097
Pago de salarios en productos	22	29	1.025	39	127	-	-	-	1.242
Compra de alimentos para el ganado en efectivo	668	-	374	-	-	-	-	-	1.042
Producción utilizada para alimentación del ganado	1.614	35.054	3.098	1.850	1.928	593	526	150	44.813
Compra de semillas en efectivo	161	144	2.016	136	173	-	1.755	-	4.385
Producción utilizada para semillas	1.605	2.750	5.016	2.046	1.090	230	150	-	12.887
Gasto en combustible	-	42	87	-	85	-	457	-	671
Gasto en agua	0	-	18	-	-	-	-	-	18
Gasto de amortización	170	419	550	235	102	89	47	-	1.612
Otros Gastos	1.344	858	3.198	183	423	406	18	7	6.437
TOTAL DE GASTOS	10.042	44.806	27.513	11.795	8.438	3.179	7.627	215	113.615
TOTAL DE GASTOS MONETARIOS	3.689	4.648	15.598	4.578	4.980	2.047	6.951	65	42.556
Gastos monetarios / Gastos Totales	36.7	10.4	56.7	38.8	59.0	64.4	91.1	30.2	37.5

GASTOS AGROPECUARIOS

(En Miles de Sucres)

PROVINCIA : ESMERALDAS

GASTOS	T A M A Ñ O D E U.F.A.								TOTAL
	0 - 1	1 - 2	2 - 5	5 - 10	10 - 20	20 - 50	50 - 100	+ 100	
Pago a la tierra en efectivo	58	-	-	-	-	-	-	-	58
Pago a la tierra en productos	-	-	-	18	-	-	-	-	18
Pago de alquileres en efectivo	-	78	239	29	207	179	-	296	1.028
Pago de alquileres en productos	-	-	-	-	-	-	-	-	-
Pago de salarios en efectivo	110	834	6.209	4.864	9.067	11.511	4.279	65.711	102.585
Pago de salarios en productos	-	36	-	33	-	531	-	90	690
Compra de alimentos para el ganado en efectivo	-	-	-	-	207	76	-	161	444
Producción utilizada para alimentación del ganado	312	373	785	889	545	1.544	939	2.323	7.710
Compra de semillas en efectivo	-	-	-	-	-	-	-	80	80
Producción utilizada para semillas	18	55	154	19	111	67	89	337	850
Gasto en combustible	-	-	-	395	115	-	-	230	740
Gasto en agua	-	-	-	-	-	-	-	-	-
Gasto de amortización	28	12	211	619	144	172	51	1.815	3.052
Otros Gastos	47	53	1.811	1.378	2.890	3.230	1.094	12.166	22.719
TOTAL DE GASTOS	573	1.441	9.409	8.245	13.286	17.360	6.452	83.208	139.974
TOTAL DE GASTOS MONETARIOS	243	977	8.470	7.285	12.630	15.218	5.424	80.459	130.706
Gastos monetarios / Gastos Totales	42.4	67.8	90.0	88.4	95.1	87.7	84.1	96.7	93.4

GASTOS AGROPECUARIOS

(En Miles de Sucres)

PROVINCIA : MANABI

GASTOS	T A M A Ñ O D E U.F.A.								TOTAL
	0 - 1	1 - 2	2 - 5	5 - 10	10 - 20	20 - 50	50 - 100	+ 100	
Pago a la tierra en efectivo	628	686	2.387	368	2.599	1.471	3.053	2.133	13.325
Pago a la tierra en productos	678	1.914	5.703	163	1.726	-	437	-	10.621
Pago de alquileres en efectivo	657	1.861	5.741	725	1.239	851	458	515	12.047
Pago de alquileres en productos	101	60	50	-	-	-	-	-	211
Pago de salarios en efectivo	2.962	10.765	37.069	24.809	36.556	78.931	35.810	50.501	277.403
Pago de salarios en productos	29	-	-	109	-	382	752	4.086	5.358
Compra de alimentos para el ganado en efectivo	-	-	11	2	8	405	46	4.152	4.624
Producción utilizada para alimentación del ganado	1.135	1.618	7.831	6.909	7.301	18.649	5.753	7.597	56.793
Compra de semillas en efectivo	88	1.055	3.606	362	4.169	1.021	56	824	11.181
Producción utilizada para semillas	507	677	1.783	1.485	1.608	2.016	501	184	8.761
Gasto en combustible	53	519	85	79	216	165	1.036	1.934	4.087
Gasto en agua	-	42	146	44	99	69	-	37	436
Gasto de amortización	445	1.735	772	408	727	465	587	6.853	11.992
Otros Gastos	2.558	1.657	5.781	4.411	6.403	12.716	7.773	22.925	64.224
TOTAL DE GASTOS	9.841	22.589	70.965	39.874	62.651	117.141	56.262	101.741	481.063
TOTAL DE GASTOS MONETARIOS	7.391	18.320	55.598	31.208	52.016	96.094	48.819	89.874	399.319
Gastos monetarios / Gastos Totales	75.1	81.1	78.3	78.3	83.0	82.0	86.8	88.3	83.0

GASTOS AGROPECUARIOS

(En Miles de Sucres)

PROVINCIA : LOS RIOS

GASTOS	T A M A Ñ O D E U.F.A.								TOTAL
	0 - 1	1 - 2	2 - 5	5 - 10	10 - 20	20 - 50	50 - 100	+ 100	
Pago a la tierra en efectivo	209	-	285	-	611	-	-	-	1.105
Pago a la tierra en productos	2.069	1.523	238	357	-	-	-	-	4.187
Pago de alquileres en efectivo	3.420	1.543	583	1.096	-	1.054	183	1.120	8.999
Pago de alquileres en productos	270	-	-	-	-	-	-	-	270
Pago de salarios en efectivo	81.570	5.428	15.705	12.124	18.696	35.276	11.192	50.426	230.417
Pago de salarios en productos	100	-	-	-	-	101	-	2.966	3.167
Compra de alimentos para el ganado en efectivo	171	-	-	86	-	37	103	204	601
Producción utilizada para alimentación del ganado	2.891	1.014	505	3.897	215	202	-	136	8.860
Compra de semillas en efectivo	7.091	50	9	24	-	183	-	530	7.887
Producción utilizada para semillas	5.007	1.460	1.351	885	285	461	-	-	9.449
Gasto en combustible	7.028	-	-	1.039	-	11	-	5.011	13.089
Gasto en agua	-	-	-	-	-	-	-	-	-
Gasto de amortización	4.539	59	87	114	43	1.386	265	7.612	14.105
Otros Gastos	20.525	899	2.513	1.073	1.235	2.150	926	29.297	58.618
TOTAL DE GASTOS	134.890	11.976	21.276	20.695	21.085	40.861	12.669	97.302	360.754
TOTAL DE GASTOS MONETARIOS	124.553	7.979	19.182	15.556	20.585	40.097	12.669	94.200	334.821
Gastos monetarios / Gastos Totales	92.3	66.6	90.2	75.2	97.6	98.1	100.0	96.8	92.8

GASTOS AGROPECUARIOS

(En Miles de Sucres)

PROVINCIA : GUAYAS

GASTOS	T A M A Ñ O D E U.F.A.								TOTAL
	0 - 1	1 - 2	2 - 5	5 - 10	10 - 20	20 - 50	50 - 100	+ 100	
Pago a la tierra en efectivo	302	1.230	930	229	143	-	-	-	2.834
Pago a la tierra en productos	2.750	2.545	3.558	3.902	1.329	-	-	-	14.084
Pago de alquileres en efectivo	3.594	6.174	17.427	12.858	4.805	10.605	13.369	14.372	83.204
Pago de alquileres en productos	292	461	243	871	39	-	-	-	1.906
Pago de salarios en efectivo	17.483	15.093	69.484	91.527	57.669	112.378	115.203	77.463	556.298
Pago de salarios en productos	-	129	2.055	1.052	86	1.876	560	-	5.758
Compra de alimentos para el ganado en efectivo	-	139.004	101.159	-	24	88	11	4.273	244.559
Producción utilizada para alimentación del ganado	174	1.246	2.084	700	10.863	2.278	-	1.004	18.349
Compra de semillas en efectivo	577	913	9.735	7.585	6.402	7.274	14.834	58.927	106.247
Producción utilizada para semillas	1.391	2.992	12.342	8.703	10.938	5.619	4.191	359	46.535
Gasto en combustible	373	1.214	1.145	5.395	1.116	6.743	4.257	12.208	32.451
Gasto en agua	128	605	119	593	89	465	19	793	2.811
Gasto de amortización	3.016	2.804	6.415	2.090	4.651	18.145	9.287	2.474	48.882
Otros Gastos	8.431	4.694	9.351	9.991	9.398	17.777	21.681	28.394	109.715
TOTAL DE GASTOS	38.511	179.104	236.047	145.496	107.552	183.248	183.412	200.265	1'273.633
TOTAL DE GASTOS MONETARIOS	33.904	171.731	215.765	130.268	84.297	173.475	178.661	198.903	1'187.001
Gastos monetarios / Gastos Totales	88.0	95.9	91.4	89.5	78.4	94.7	97.4	99.3	93.2

GASTOS AGROPECUARIOS

(En Miles de Sucres)

PROVINCIA : EL ORO

GASTOS	T A M A Ñ O D E U.F.A.								TOTAL
	0 - 1	1 - 2	2 - 5	5 - 10	10 - 20	20 - 50	50 - 100	+ 100	
Pago a la tierra en efectivo	38	209	402	1.668	-	436	-	-	2.753
Pago a la tierra en productos	387	1.042	953	749	191	1.949	-	-	5.271
Pago de alquileres en efectivo	305	910	1.292	804	1.929	2.502	175	-	7.917
Pago de alquileres en productos	-	-	-	-	-	-	-	-	-
Pago de salarios en efectivo	213	1.713	5.192	10.455	18.889	14.588	5.032	21.219	77.301
Pago de salarios en productos	-	-	11	78	2.217	-	-	873	3.179
Compra de alimentos para el ganado en efectivo	-	-	-	-	15	-	7	629	651
Producción utilizada para alimentación del ganado	102	135	113	99	624	170	146	1.227	2.616
Compra de semillas en efectivo	1	97	182	730	2.096	422	4.764	8.785	17.077
Producción utilizada para semillas	12	309	1.105	557	176	23	254	963	3.399
Gasto en combustible	9	-	-	18	1.172	-	-	1.455	2.654
Gasto en agua	84	286	167	572	1.053	102	-	-	2.264
Gasto de amortización	220	354	279	234	2.515	1.951	106	6.160	11.819
Otros Gastos	522	277	572	2.713	10.152	6.735	3.260	12.167	36.398
TOTAL DE GASTOS	1.893	5.332	10.268	18.677	41.029	28.878	13.744	53.478	173.299
TOTAL DE GASTOS MONETARIOS	1.392	3.846	8.086	17.194	37.821	26.736	13.344	50.415	158.834
Gastos monetarios / Gastos Totales	73.5	72.1	78.7	92.1	92.2	92.6	97.1	94.3	91.7

GASTOS AGROPECUARIOS

(En Miles de Suces)

PROVINCIA : NAPO

GASTOS	T A M A Ñ O D E U.F.A.								TOTAL
	0 - 1	1 - 2	2 - 5	5 - 10	10 - 20	20 - 50	50 - 100	+ 100	
Pago a la tierra en efectivo	-	-	64	87	-	-	643	-	794
Pago a la tierra en productos	94	10	294	274	88	-	-	-	760
Pago de alquileres en efectivo	11	-	-	14	-	115	865	-	1.005
Pago de alquileres en productos	-	-	-	-	-	22	-	-	22
Pago de salarios en efectivo	17	53	428	274	1.050	4.319	3.746	28.422	38.309
Pago de salarios en productos	94	-	-	-	5	-	37	34	170
Compra de alimentos para el ganado en efectivo	2	-	-	31	164	159	66	-	422
Producción utilizada para alimentación del ganado	78	3	22	9	325	1.993	217	162	2.809
Compra de semillas en efectivo	20	-	216	295	795	498	712	-	2.536
Producción utilizada para semillas	-	-	223	232	243	350	730	34	1.812
Gasto en combustible	-	-	-	6	9	72	-	-	87
Gasto en agua	-	-	-	-	-	-	-	-	-
Gasto de amortización	27	3	87	192	115	264	196	159	1.043
Otros Gastos	78	28	120	139	116	3.118	11.840	5.426	20.865
TOTAL DE GASTOS	421	97	1.454	1.553	2.910	10.910	19.052	34.237	70.634
TOTAL DE GASTOS MONETARIOS	155	84	915	1.038	2.249	8.545	18.068	34.007	65.061
Gastos monetarios / Gastos Totales	36.8	86.6	62.9	66.8	77.3	78.3	94.8	99.3	92.1

GASTOS AGROPECUARIOS

(En Miles de Sucres)

PROVINCIA : PASTAZA

GASTOS	T A M A Ñ O D E U.F.A.								TOTAL
	0 - 1	1 - 2	2 - 5	5 - 10	10 - 20	20 - 50	50 - 100	+ 100	
Pago a la tierra en efectivo	-	-	-	128	-	-	-	-	128
Pago a la tierra en productos	-	-	-	-	-	-	-	-	-
Pago de alquileres en efectivo	-	-	-	-	-	-	-	-	-
Pago de alquileres en productos	-	-	-	-	-	-	-	-	-
Pago de salarios en efectivo	-	-	-	230	412	1.713	4.220	2.520	9.095
Pago de salarios en productos	-	-	-	-	-	-	-	-	-
Compra de alimentos para el ganado en efectivo	-	-	-	-	-	-	841	-	841
Producción utilizada para alimentación del ganado	-	8	-	58	134	850	1.432	811	3.293
Compra de semillas en efectivo	-	-	-	-	-	-	537	-	537
Producción utilizada para semillas	-	-	-	-	-	-	-	-	-
Gasto en combustible	-	-	-	-	-	-	-	-	-
Gasto en agua	-	-	-	-	-	-	-	-	-
Gasto de amortización	5	-	-	277	-	511	13	66	872
Otros Gastos	575	-	25	618	540	817	1.976	1.662	6.213
TOTAL DE GASTOS	580	8	25	1.311	1.086	3.891	9.019	5.059	20.979
TOTAL DE GASTOS MONETARIOS	580	-	25	1.253	952	3.041	7.587	4.248	17.686
Gastos monetarios / Gastos Totales	100.0	-	100.0	95.6	87.7	78.2	84.1	84.1	84.3

GASTOS AGROPECUARIOS

(En Miles de Sucres)

PROVINCIA : MORONA SANTIAGO

GASTOS	T A M A Ñ O D E U.F.A.								TOTAL
	0 - 1	1 - 2	2 - 5	5 - 10	10 - 20	20 - 50	50 - 100	+ 100	
Pago a la tierra en efectivo	-	34	-	233	-	-	-	-	267
Pago a la tierra en productos	-	483	-	-	-	-	-	-	483
Pago de alquileres en efectivo	-	-	335	-	-	-	-	-	335
Pago de alquileres en productos	-	-	-	-	-	-	-	-	-
Pago de salarios en efectivo	190	-	65	361	413	4.023	6.004	234	11.290
Pago de salarios en productos	-	-	-	-	-	-	24	-	24
Compra de alimentos para el ganado en efectivo	21	3	44	37	79	160	323	49	716
Producción utilizada para alimentación del ganado	33	47	18	214	78	497	1.322	186	2.395
Compra de semillas en efectivo	-	-	-	3	-	8	70	-	81
Producción utilizada para semillas	-	-	30	23	26	200	319	-	598
Gasto en combustible	-	-	-	-	-	10	-	-	10
Gasto en agua	-	-	-	-	-	-	-	-	-
Gasto de amortización	9	7	-	30	4	18	30	-	98
Otros Gastos	34	5	1.139	729	278	2.105	3.823	165	8.278
TOTAL DE GASTOS	287	579	1.631	1.630	878	7.021	11.915	634	24.575
TOTAL DE GASTOS MONETARIOS	254	49	1.583	1.393	774	6.324	10.250	448	21.075
Gastos monetarios / Gastos Totales	88.5	8.5	97.1	85.5	88.2	90.1	86.0	70.7	85.8

GASTOS AGROPECUARIOS

PROVINCIA : ZAMORA CHINCHIPE

(En Miles de Sucres)

GASTOS	T A M A Ñ O D E U.F.A.								TOTAL
	0 - 1	1 - 2	2 - 5	5 - 10	10 - 20	20 - 50	50 - 100	+ 100	
Pago a la tierra en efectivo	-	-	-	309	6	515	193	-	1.023
Pago a la tierra en productos	-	-	-	-	-	-	-	-	-
Pago de alquileres en efectivo	-	-	-	-	-	-	-	-	-
Pago de alquileres en productos	-	-	-	-	-	-	-	-	-
Pago de salarios en efectivo	-	-	695	-	400	2.804	4.570	2.023	10.492
Pago de salarios en productos	-	-	-	-	-	-	-	-	-
Compra de alimentos para el ganado en efectivo	-	-	-	-	8	1	-	95	104
Producción utilizada para alimentación del ganado	-	8	-	37	97	586	305	24	1.057
Compra de semillas en efectivo	1	-	-	11	-	-	1	-	13
Producción utilizada para semillas	-	8	-	27	31	96	51	12	225
Gasto en combustible	-	-	-	-	-	-	-	-	-
Gasto en agua	-	-	-	-	-	-	-	-	-
Gasto de amortización	26	12	-	-	47	38	42	205	370
Otros Gastos	50	-	220	-	77	531	1.243	761	2.882
TOTAL DE GASTOS	77	28	915	384	666	4.571	6.405	3.120	16.166
TOTAL DE GASTOS MONETARIOS	77	12	915	320	538	3.889	6.049	3.084	14.884
Gastos monetarios / Gastos Totales	100.0	42.9	100.0	83.3	80.8	85.1	94.4	98.8	92.1

GASTOS AGROPECUARIOS

(En Miles de Suces)

REGION : SIERRA

GASTOS	T A M A Ñ O D E U.F.A.								TOTAL
	0 - 1	1 - 2	2 - 5	5 - 10	10 - 20	20 - 50	50 - 100	+ 100	
Pago a la tierra en efectivo	1.350	2.930	3.640	8.938	4.235	17.832	472	2.441	41.838
Pago a la tierra en productos	11.974	28.589	54.082	29.103	7.033	11.462	1.807	941	144.991
Pago de alquileres en efectivo	11.978	17.524	18.139	17.152	7.178	6.728	10.936	15.024	104.659
Pago de alquileres en productos	245	735	8	377	-	282	-	47	1.694
Pago de salarios en efectivo	16.505	22.035	63.308	81.435	99.485	142.578	156.576	434.816	1'016.938
Pago de salarios en productos	305	853	3.392	13.470	2.749	4.105	5.987	8.132	38.993
Compra de alimentos para el ganado en efectivo	6.720	94	485	1.941	673	593	1.785	147.872	160.163
Producción utilizada para alimentación del ganado	13.630	45.208	25.726	25.098	22.441	25.527	20.678	20.893	199.201
Compra de semillas en efectivo	7.924	19.345	38.189	52.617	31.979	27.438	69.687	126.688	364.867
Producción utilizada para semillas	16.264	23.270	45.335	37.364	12.969	12.322	19.532	101.318	268.374
Gasto en combustible	9.688	2.429	1.525	3.400	5.698	6.395	25.926	26.384	81.415
Gasto en agua	1.035	321	1.075	823	952	408	1.234	1.756	7.604
Gasto de amortización	16.789	15.221	30.683	8.732	21.812	17.479	53.753	79.559	244.028
Otros Gastos	28.271	9.317	18.866	20.026	19.398	46.043	36.493	107.623	286.037
TOTAL DE GASTOS	142.678	178.871	304.453	300.476	236.802	319.162	404.866	1'073.494	2'960.802
TOTAL DE GASTOS MONETARIOS	100.260	80.216	175.910	195.064	191.610	265.464	356.862	942.163	2'307.549
Gastos monetarios / Gastos Totales	70.3	44.8	57.8	64.9	80.9	83.2	88.1	87.8	77.9

GASTOS AGROPECUARIOS

(En Miles de Sucres)

REGION : COSTA

GASTOS	T A M A Ñ O D E U.F.A.								TOTAL
	0 - 1	1 - 2	2 - 5	5 - 10	10 - 20	20 - 50	50 - 100	+ 100	
Pago a la tierra en efectivo	1.235	2.125	4.004	2.265	3.353	1.907	3.053	2.133	20.075
Pago a la tierra en productos	5.884	7.024	10.452	5.189	3.246	1.949	437	-	34.181
Pago de alquileres en efectivo	7.976	10.566	25.282	15.512	8.180	15.191	14.185	16.303	113.195
Pago de alquileres en productos	663	521	293	871	39	-	-	-	2.387
Pago de salarios en efectivo	102.338	33.833	133.659	143.779	140.877	252.684	171.516	265.320	1'244.006
Pago de salarios en productos	129	165	2.066	1.272	2.303	2.890	1.312	8.015	18.152
Compra de alimentos para el ganado en efectivo	171	139.004	101.170	88	254	606	167	9.419	250.879
Producción utilizada para alimentación del ganado	4.614	4.386	11.318	12.494	19.548	22.843	6.838	12.287	94.328
Compra de semillas en efectivo	7.757	2.115	13.532	8.701	12.667	8.900	19.654	69.146	142.472
Producción utilizada para semillas	6.935	5.493	16.735	11.649	13.118	8.186	5.035	1.843	68.994
Gasto en combustible	7.463	1.733	1.230	6.926	2.619	6.919	5.293	20.838	53.021
Gasto en agua	212	933	432	1.209	1.241	636	19	830	5.512
Gasto de amortización	8.248	4.964	7.764	3.465	8.080	22.119	10.296	24.914	89.850
Otros Gastos	32.083	7.580	20.028	19.566	30.078	42.658	34.734	104.949	291.676
TOTAL DE GASTOS	185.708	220.442	347.965	232.986	245.603	387.488	272.539	535.997	2'428.728
TOTAL DE GASTOS MONETARIOS	167.483	202.853	307.101	201.511	207.349	351.620	258.917	513.852	2'210.686
Gastos monetarios / Gastos Totales	90.2	92.0	88.3	86.5	84.4	90.7	95.0	95.9	91.0

GASTOS AGROPECUARIOS

(En Miles de Sucres)

REGION : ORIENTE

GASTOS	T A M A Ñ O D E U.F.A.								TOTAL
	0 - 1	1 - 2	2 - 5	5 - 10	10 - 20	20 - 50	50 - 100	+ 100	
Pago a la tierra en efectivo	-	34	64	757	6	515	836	-	2.212
Pago a la tierra en productos	94	493	294	274	88	-	-	-	1.243
Pago de alquileres en efectivo	11	-	335	14	-	115	865	-	1.340
Pago de alquileres en productos	-	-	-	-	-	22	-	-	22
Pago de salarios en efectivo	207	53	1.188	865	2.275	12.859	18.540	33.199	69.186
Pago de salarios en productos	94	-	-	-	5	-	61	34	194
Compra de alimentos para el ganado en efectivo	23	3	44	68	251	320	1.230	144	2.083
Producción utilizada para alimentación del ganado	111	66	40	318	634	3.926	3.276	1.183	9.554
Compra de semillas en efectivo	21	-	216	309	795	506	1.320	-	3.167
Producción utilizada para semillas	-	8	253	282	300	646	1.100	46	2.635
Gasto en combustible	-	-	-	6	9	82	-	-	97
Gasto en agua	-	-	-	-	-	-	-	-	-
Gasto de amortización	67	22	87	499	166	831	281	430	2.383
Otros Gastos	737	33	1.504	1.486	1.011	6.571	18.882	8.014	38.238
TOTAL DE GASTOS	1.365	712	4.025	4.878	5.540	26.393	46.391	43.050	132.354
TOTAL DE GASTOS MONETARIOS	1.066	145	3.438	4.004	4.513	21.799	41.954	41.787	118.706
Gastos monetarios / Gastos Totales	78.1	20.4	85.4	82.1	18.5	82.6	90.4	97.1	89.7

RESUMEN NACIONAL

GASTOS AGROPECUARIOS

(En Miles de Sucres)

GASTOS	T A M A Ñ O D E U.F.A.								TOTAL
	0 - 1	1 - 2	2 - 5	5 - 10	10 - 20	20 - 50	50 - 100	+ 100	
Pago a la tierra en efectivo	2.585	5.089	7.708	11.960	7.594	20.254	4.361	4.574	64.125
Pago a la tierra en productos	17.952	36.106	64.828	34.566	10.367	13.411	2.244	941	180.415
Pago de alquileres en efectivo	19.965	28.090	43.756	32.678	15.358	22.034	25.986	31.327	219.194
Pago de alquileres en productos	908	1.256	301	1.248	39	304	-	47	4.103
Pago de salarios en efectivo	119.050	55.921	198.155	226.079	242.837	408.121	346.632	733.335	2'330.130
Pago de salarios en productos	528	1.018	5.458	14.742	5.057	6.995	7.360	16.181	57.339
Compra de alimentos para el ganado en efectivo	6.914	139.101	101.699	2.097	1.178	1.519	3.182	157.435	413.125
Producción utilizada para alimentación del ganado	18.355	49.660	37.084	37.910	42.623	52.296	30.792	34.363	303.083
Compra de semillas en efectivo	15.702	12.460	51.937	61.627	45.441	36.844	90.661	195.834	510.506
Producción utilizada para semillas	23.199	28.771	62.323	49.295	26.387	21.154	25.667	103.207	340.003
Gasto en combustible	17.151	4.162	2.755	10.332	8.326	13.366	31.219	47.222	134.533
Gasto en agua	1.247	1.254	1.507	2.032	2.193	1.044	1.253	2.586	13.116
Gasto de amortización	25.104	20.207	38.534	12.696	30.058	40.429	64.330	104.903	336.261
Otros Gastos	61.091	16.930	40.398	41.078	50.487	95.272	90.109	220.586	615.951
TOTAL DE GASTOS	329.751	400.025	656.443	538.340	487.945	733.043	723.796	1'652.541	5'521.884
TOTAL DE GASTOS MONETARIOS	268.809	283.214	486.450	400.579	403.472	638.883	657.733	1'497.802	4'636.941
Gastos monetarios / Gastos Totales	81.5	70.8	74.1	74.4	82.7	87.2	90.9	90.6	84.0

REPARTICION DE LOS GASTOS AGROPECUARIOS

REPARTICION DE LOS GASTOS AGROPECUARIOS

PROVINCIA : CARCHI

GASTOS	T A M A Ñ O D E U.F.A.								TOTAL
	0 - 1	1 - 2	2 - 5	5 - 10	10 - 20	20 - 50	50 - 100	+ 100	
Pago a la tierra en efectivo	3.5	2.2	0.7	2.4	2.3	-	0.5	1.1	1.2
Pago a la tierra en productos	12.6	16.3	22.2	16.9	7.8	0.9	-	0.0	5.4
Pago de alquileres en efectivo	0.7	4.0	6.3	6.8	9.9	1.6	4.1	1.4	3.4
Pago de alquileres en productos	0.6	1.0	-	-	-	1.1	-	-	0.1
Pago de salarios en efectivo	1.4	10.7	20.4	23.4	28.9	53.2	44.9	15.6	22.1
Pago de salarios en productos	-	0.2	1.5	2.1	1.0	1.9	1.6	0.4	1.0
Compra de alimentos para el ganado en efectivo	-	-	-	2.9	0.0	1.8	6.1	59.2	33.7
Producción utilizada para alimentación del ganado	0.3	0.9	3.6	0.8	0.3	9.8	0.3	2.0	2.2
Compra de semillas en efectivo	8.9	43.3	26.0	21.2	32.3	16.2	26.3	4.5	13.2
Producción utilizada para semillas	2.9	19.0	13.5	11.9	11.0	5.4	8.0	2.1	5.9
Gasto en combustible	-	-	-	0.3	-	0.3	0.1	0.7	0.4
Gasto en agua	-	-	0.4	-	-	-	-	-	0.0
Gasto de amortización	61.4	0.6	1.1	1.2	0.9	0.2	6.6	7.5	5.4
Otros Gastos	7.7	1.8	4.3	10.1	5.6	7.6	1.5	5.5	6.0
TOTAL DE GASTOS	100.0	100.0	100.0	100.0	100.0	100.0	100.0	100.0	100.0

REPARTICION DE LOS GASTOS AGROPECUARIOS

PROVINCIA : IMBABURA

GASTOS	T A M A Ñ O D E U.F.A.								TOTAL
	0 - 1	1 - 2	2 - 5	5 - 10	10 - 20	20 - 50	50 - 100	+ 100	
Pago a la tierra en efectivo	-	0.6	-	1.3	1.4	0.4	-	-	0.3
Pago a la tierra en productos	15.7	32.2	31.9	24.7	17.7	52.9	-	-	20.2
Pago de alquileres en efectivo	4.7	4.0	5.1	2.8	3.5	2.1	14.9	7.3	6.7
Pago de alquileres en productos	-	-	-	0.6	-	-	-	-	0.0
Pago de salarios en efectivo	26.7	9.5	14.5	22.6	29.8	17.9	22.3	37.8	22.4
Pago de salarios en productos	0.3	0.5	0.3	0.4	0.5	0.6	0.3	-	0.3
Compra de alimentos para el ganado en efectivo	-	-	0.1	-	0.0	-	-	0.5	0.1
Producción utilizada para alimentación del ganado	1.5	3.6	1.7	4.4	1.6	1.4	0.9	-	1.5
Compra de semillas en efectivo	3.7	5.4	8.0	8.8	16.2	6.3	19.0	17.0	12.0
Producción utilizada para semillas	8.2	16.4	9.1	25.3	19.4	10.4	5.2	14.0	11.9
Gasto en combustible	19.7	-	0.2	-	-	0.1	4.3	-	1.8
Gasto en agua	-	-	0.1	-	-	-	-	-	0.0
Gasto de amortización	3.5	23.5	24.8	4.1	3.3	1.9	18.3	14.9	14.7
Otros Gastos	16.0	4.3	4.2	5.0	6.6	6.0	14.8	8.5	8.1
TOTAL DE GASTOS	100.0	100.0	100.0	100.0	100.0	100.0	100.0	100.0	100.0

REPARTICION DE LOS GASTOS AGROPECUARIOS

PROVINCIA : PICHINCHA

GASTOS	T A M A Ñ O D E U.F.A.								TOTAL
	0 - 1	1 - 2	2 - 5	5 - 10	10 - 20	20 - 50	50 - 100	+ 100	
Pago a la tierra en efectivo	0.4	-	0.8	1.6	3.0	5.2	0.5	-	1.2
Pago a la tierra en productos	3.1	5.0	12.1	6.1	-	0.1	-	-	1.6
Pago de alquileres en efectivo	9.5	7.5	5.5	12.5	1.6	1.0	2.7	0.0	2.7
Pago de alquileres en productos	-	0.3	-	-	-	-	-	-	0.0
Pago de salarios en efectivo	7.1	16.0	31.5	29.8	55.8	58.7	37.5	71.2	51.8
Pago de salarios en productos	0.3	0.6	0.8	1.3	0.7	0.2	2.4	0.1	0.6
Compra de alimentos para el ganado en efectivo	-	0.5	0.0	-	1.1	0.1	0.0	4.8	2.1
Producción utilizada para alimentación del ganado	0.8	2.0	8.9	2.8	8.9	8.3	25.6	3.1	7.7
Compra de semillas en efectivo	5.6	4.0	7.1	19.9	9.7	5.3	1.8	3.0	5.2
Producción utilizada para semillas	3.1	9.8	11.8	13.7	4.0	2.1	1.1	1.5	3.6
Gasto en combustible	24.1	8.3	0.1	0.1	0.2	3.1	0.3	1.0	2.8
Gasto en agua	0.6	0.4	0.5	1.8	-	0.3	-	-	0.2
Gasto de amortización	27.9	38.2	11.7	2.2	3.2	7.1	12.3	9.6	11.2
Otros Gastos	17.5	7.4	9.2	8.2	11.8	8.5	15.8	5.7	9.3
TOTAL DE GASTOS	100.0	100.0	100.0	100.0	100.0	100.0	100.0	100.0	100.0

REPARTICION DE LOS GASTOS AGROPECUARIOS

PROVINCIA : COTOPAXI

GASTOS	T A M A Ñ O D E U.F.A.								TOTAL
	0 - 1	1 - 2	2 - 5	5 - 10	10 - 20	20 - 50	50 - 100	+ 100	
Pago a la tierra en efectivo	1.3	7.6	3.7	15.3	-	-	-	-	2.8
Pago a la tierra en productos	10.2	1.9	1.2	1.1	5.8	-	-	-	1.2
Pago de alquileres en efectivo	12.3	5.0	9.7	6.8	6.5	0.7	-	-	3.2
Pago de alquileres en productos	0.3	-	-	-	-	-	-	-	0.0
Pago de salarios en efectivo	14.8	28.9	18.3	37.3	36.2	42.7	100.0	51.7	41.0
Pago de salarios en productos	0.5	0.3	0.1	0.3	-	1.1	-	3.1	1.6
Compra de alimentos para el ganado en efectivo	-	-	-	-	-	-	-	0.0	0.0
Producción utilizada para alimentación del ganado	5.7	6.7	6.3	0.5	9.6	1.2	-	3.3	3.9
Compra de semillas en efectivo	8.7	4.6	13.8	14.7	10.6	8.1	-	0.6	5.9
Producción utilizada para semillas	21.4	13.5	28.6	15.3	10.9	1.1	-	0.2	7.8
Gasto en combustible	2.1	3.9	2.7	0.2	0.2	1.5	-	3.1	2.4
Gasto en agua	0.9	0.2	0.3	0.4	0.3	-	-	-	0.1
Gasto de amortización	9.8	21.2	1.9	2.9	18.0	39.1	-	16.1	17.0
Otros Gastos	12.0	6.2	13.4	5.2	1.9	4.5	-	21.9	13.1
TOTAL DE GASTOS	100.0	100.0	100.0	100.0	100.0	100.0	100.0	100.0	100.0

REPARTICION DE LOS GASTOS AGROPECUARIOS

PROVINCIA : TUNGURAHUA

GASTOS	T A M A Ñ O D E U.F.A.								TOTAL
	0 - 1	1 - 2	2 - 5	5 - 10	10 - 20	20 - 50	50 - 100	+ 100	
Pago a la tierra en efectivo	2.0	0.2	0.2	0.7	2.2	5.3	-	-	0.7
Pago a la tierra en productos	3.5	10.2	17.5	-	-	-	-	-	2.6
Pago de alquileres en efectivo	5.3	5.6	2.9	7.6	1.0	2.7	0.8	1.7	2.3
Pago de alquileres en productos	0.0	-	-	-	-	-	-	-	0.0
Pago de salarios en efectivo	4.8	17.1	18.6	26.8	32.4	45.6	36.1	5.5	21.8
Pago de salarios en productos	0.1	0.8	0.5	1.2	1.4	7.4	0.8	0.4	1.0
Compra de alimentos para el ganado en efectivo	0.3	-	-	-	-	-	-	-	0.0
Producción utilizada para alimentación del ganado	18.6	29.9	22.4	10.0	0.0	6.4	2.4	1.1	6.7
Compra de semillas en efectivo	11.0	17.7	18.0	28.3	20.2	4.0	18.1	30.4	21.5
Producción utilizada para semillas	15.1	11.1	8.3	8.1	2.9	9.7	7.1	49.9	19.6
Gasto en combustible	1.0	0.3	1.2	3.1	7.3	1.1	16.7	1.4	6.1
Gasto en agua	2.3	0.9	0.4	0.1	0.2	-	1.0	-	0.5
Gasto de amortización	2.1	0.8	6.2	6.6	20.7	0.1	11.8	3.8	8.5
Otros Gastos	33.9	5.4	3.8	7.5	11.7	17.7	5.2	5.8	8.7
TOTAL DE GASTOS	100.0	100.0	100.0	100.0	100.0	100.0	100.0	100.0	100.0

REPARTICION DE LOS GASTOS AGROPECUARIOS

PROVINCIA : CHIMBORAZO

GASTOS	T A M A Ñ O D E U.F.A.								TOTAL
	0 - 1	1 - 2	2 - 5	5 - 10	10 - 20	20 - 50	50 - 100	+ 100	
Pago a la tierra en efectivo	0.1	3.3	0.4	5.2	-	0.2	-	-	0.6
Pago a la tierra en productos	8.5	24.2	11.6	3.0	2.1	0.0	-	0.4	2.8
Pago de alquileres en efectivo	10.6	8.2	4.6	2.8	1.1	6.1	0.9	0.6	2.7
Pago de alquileres en productos	0.1	-	0.0	-	-	-	-	0.0	0.0
Pago de salarios en efectivo	24.0	23.3	22.8	21.6	23.9	34.9	23.3	45.7	34.1
Pago de salarios en productos	0.0	0.1	0.8	1.0	1.6	1.3	2.1	0.6	0.9
Compra de alimentos para el ganado en efectivo	19.2	-	0.1	-	1.3	-	-	-	1.2
Producción utilizada para alimentación del ganado	12.6	7.1	7.1	35.8	60.7	22.5	0.1	1.1	11.0
Compra de semillas en efectivo	4.2	7.8	8.1	6.6	2.1	11.7	39.0	17.8	16.2
Producción utilizada para semillas	7.2	19.5	14.0	8.9	0.7	3.2	6.8	9.4	8.4
Gasto en combustible	0.4	0.3	0.2	2.7	0.2	2.2	1.3	5.4	3.1
Gasto en agua	0.2	0.2	0.9	0.5	1.8	0.3	-	-	0.3
Gasto de amortización	10.6	2.2	24.9	6.8	0.7	1.1	14.6	7.2	8.7
Otros Gastos	2.3	3.8	4.5	5.1	3.8	16.5	11.9	11.8	10.0
TOTAL DE GASTOS	100.0	100.0	100.0	100.0	100.0	100.0	100.0	100.0	100.0

REPARTICION DE LOS GASTOS AGROPECUARIOS

PROVINCIA : BOLIVAR

GASTOS	T A M A Ñ O D E U.F.A.								TOTAL
	0 - 1	1 - 2	2 - 5	5 - 10	10 - 20	20 - 50	50 - 100	+ 100	
Pago a la tierra en efectivo	7.7	0.9	6.6	5.6	4.7	17.0	-	-	6.2
Pago a la tierra en productos	11.4	31.5	15.8	2.3	-	-	-	-	2.0
Pago de alquileres en efectivo	13.8	7.9	4.5	2.6	2.8	0.8	-	8.5	3.6
Pago de alquileres en productos	6.3	-	-	-	-	-	-	-	0.1
Pago de salarios en efectivo	7.9	17.3	38.3	51.8	72.1	65.3	81.2	58.3	62.1
Pago de salarios en productos	3.1	3.0	-	1.5	0.7	0.9	2.1	4.6	2.2
Compra de alimentos para el ganado en efectivo	-	-	-	0.0	-	0.2	-	-	0.0
Producción utilizada para alimentación del ganado	10.7	9.2	3.1	6.3	2.4	3.3	1.6	0.5	2.7
Compra de semillas en efectivo	-	1.0	6.9	10.0	0.2	2.6	-	12.4	5.5
Producción utilizada para semillas	19.8	25.3	20.5	12.2	0.5	2.2	0.1	-	3.8
Gasto en combustible	-	-	0.0	0.2	0.3	0.4	0.1	1.2	0.5
Gasto en agua	-	-	-	0.0	-	-	-	-	0.0
Gasto de amortización	4.2	0.7	0.8	1.7	10.9	0.7	9.2	0.1	3.0
Otros Gastos	15.1	3.2	3.5	5.8	5.4	6.6	5.7	14.4	8.3
TOTAL DE GASTOS	100.0	100.0	100.0	100.0	100.0	100.0	100.0	100.0	100.0

REPARTICION DE LOS GASTOS AGROPECUARIOS

PROVINCIA : CAÑAR

GASTOS	T A M A Ñ O D E U.F.A.								TOTAL
	0 - 1	1 - 2	2 - 5	5 - 10	10 - 20	20 - 50	50 - 100	+ 100	
Pago a la tierra en efectivo	-	-	1.0	-	-	-	-	-	0.1
Pago a la tierra en productos	17.0	44.2	30.0	13.6	1.2	-	-	-	9.1
Pago de alquileres en efectivo	8.3	32.5	6.3	3.0	5.5	0.4	0.6	0.9	5.1
Pago de alquileres en productos	-	-	-	0.6	-	-	-	-	0.1
Pago de salarios en efectivo	11.4	4.9	18.8	25.7	81.1	20.8	45.3	57.0	39.3
Pago de salarios en productos	0.5	0.5	2.9	20.3	0.6	0.1	2.1	-	4.0
Compra de alimentos para el ganado en efectivo	-	-	-	-	-	-	-	-	-
Producción utilizada para alimentación del ganado	7.5	0.9	1.1	2.3	0.6	-	-	3.3	2.0
Compra de semillas en efectivo	1.7	3.3	13.3	13.8	1.4	19.5	8.3	15.7	12.5
Producción utilizada para semillas	14.6	9.8	19.1	12.9	0.1	4.5	1.9	0.0	5.5
Gasto en combustible	0.1	-	-	2.0	-	6.8	7.0	5.1	3.7
Gasto en agua	-	-	-	-	1.6	-	-	1.6	0.7
Gasto de amortización	2.8	0.7	1.4	1.1	-	1.4	29.2	4.2	5.2
Otros Gastos	36.1	3.2	6.1	4.7	7.9	46.5	5.6	12.2	12.7
TOTAL DE GASTOS	100.0	100.0	100.0	100.0	100.0	100.0	100.0	100.0	100.0

REPARTICION DE LOS GASTOS AGROPECUARIOS

PROVINCIA : AZUAY

GASTOS	T A M A Ñ O D E U.F.A.								TOTAL
	0 - 1	1 - 2	2 - 5	5 - 10	10 - 20	20 - 50	50 - 100	+ 100	
Pago a la tierra en efectivo	0.7	1.9	3.5	0.5	-	26.1	-	-	3.9
Pago a la tierra en productos	2.8	9.1	16.3	2.2	0.7	-	28.8	-	5.4
Pago de alquileres en efectivo	11.5	11.9	11.5	6.6	4.6	-	0.9	0.3	5.5
Pago de alquileres en productos	-	0.0	-	-	-	-	-	-	0.0
Pago de salarios en efectivo	6.1	6.7	13.6	21.6	54.5	23.7	24.4	58.1	29.1
Pago de salarios en productos	-	1.1	1.4	0.7	7.4	3.1	-	0.3	1.1
Compra de alimentos para el ganado en efectivo	0.3	-	0.3	-	-	-	-	-	0.1
Producción utilizada para alimentación del ganado	3.4	5.0	4.7	1.1	1.3	3.3	0.9	-	2.2
Compra de semillas en efectivo	0.3	2.6	7.4	48.1	14.6	7.3	2.4	2.8	11.4
Producción utilizada para semillas	21.4	35.5	30.5	10.8	8.9	5.1	5.2	-	13.2
Gasto en combustible	6.1	0.3	-	-	-	-	-	2.2	1.3
Gasto en agua	0.0	-	-	-	-	-	-	-	0.0
Gasto de amortización	11.5	2.3	2.4	1.2	0.1	-	0.6	7.3	4.1
Otros Gastos	35.9	23.6	8.4	7.2	7.9	31.4	36.8	29.0	22.7
TOTAL DE GASTOS	100.0	100.0	100.0	100.0	100.0	100.0	100.0	100.0	100.0

REPARTICION DE LOS GASTOS AGROPECUARIOS

PROVINCIA : LOJA

GASTOS	T A M A Ñ O D E U.F.A.								TOTAL
	0 - 1	1 - 2	2 - 5	5 - 10	10 - 20	20 - 50	50 - 100	+ 100	
Pago a la tierra en efectivo	0.5	0.8	1.8	1.2	-	-	-	-	0.9
Pago a la tierra en productos	31.0	3.8	10.1	27.8	3.7	9.7	-	-	10.1
Pago de alquileres en efectivo	6.6	2.4	9.4	8.0	0.6	12.3	7.0	-	5.5
Pago de alquileres en productos	-	1.4	-	-	-	-	-	-	0.6
Pago de salarios en efectivo	6.3	3.9	22.7	24.9	49.2	36.5	54.3	27.0	18.6
Pago de salarios en productos	0.2	0.1	3.7	0.3	1.5	-	-	-	1.1
Compra de alimentos para el ganado en efectivo	6.7	-	1.4	-	-	-	-	-	0.9
Producción utilizada para alimentación del ganado	16.1	78.2	11.3	15.7	22.8	18.7	6.9	69.8	39.4
Compra de semillas en efectivo	1.6	0.3	7.3	1.2	2.1	-	23.0	-	3.9
Producción utilizada para semillas	16.0	6.1	18.2	17.3	12.9	7.2	2.0	-	11.3
Gasto en combustible	-	0.1	0.3	-	1.0	-	6.0	-	0.6
Gasto en agua	-	-	0.1	-	-	-	-	-	0.0
Gasto de amortización	1.7	0.9	2.0	2.0	1.2	2.8	0.6	-	1.4
Otros Gastos	13.3	2.0	11.7	1.6	5.0	12.8	0.2	3.2	5.7
TOTAL DE GASTOS	100.0	100.0	100.0	100.0	100.0	100.0	100.0	100.0	100.0

REPARTICION DE LOS GASTOS AGROPECUARIOS

PROVINCIA : ESMERALDAS

GASTOS	T A M A Ñ O D E U.F.A.								TOTAL
	0 - 1	1 - 2	2 - 5	5 - 10	10 - 20	20 - 50	50 - 100	+ 100	
Pago a la tierra en efectivo	10.1	-	-	-	-	-	-	-	0.0
Pago a la tierra en productos	-	-	-	0.2	-	-	-	-	0.0
Pago de alquileres en efectivo	-	5.4	2.5	0.4	1.6	1.0	-	0.3	0.7
Pago de alquileres en productos	-	-	-	-	-	-	-	-	-
Pago de salarios en efectivo	19.2	57.9	66.0	59.0	68.2	66.3	66.3	79.0	73.3
Pago de salarios en productos	-	2.5	-	0.4	-	3.1	-	0.1	0.5
Compra de alimentos para el ganado en efectivo	-	-	-	-	1.6	0.4	-	0.2	0.3
Producción utilizada para alimentación del ganado	54.5	25.9	8.3	10.8	4.1	8.9	14.6	2.8	5.5
Compra de semillas en efectivo	-	-	-	-	-	-	-	0.1	0.1
Producción utilizada para semillas	3.1	3.8	1.6	0.2	0.8	0.4	1.4	0.4	0.6
Gasto en combustible	-	-	-	4.8	0.9	-	-	0.3	0.5
Gasto en agua	-	-	-	-	-	-	-	-	-
Gasto de amortización	4.9	0.8	2.2	7.5	1.1	1.0	0.8	2.2	2.2
Otros Gastos	8.2	3.7	19.4	16.7	21.7	18.9	16.9	14.6	16.3
TOTAL DE GASTOS	100.0	100.0	100.0	100.0	100.0	100.0	100.0	100.0	100.0

REPARTICION DE LOS GASTOS AGROPECUARIOS

PROVINCIA : MANABI

GASTOS	T A M A Ñ O D E U.F.A.								TOTAL
	0 - 1	1 - 2	2 - 5	5 - 10	10 - 20	20 - 50	50 - 100	+ 100	
Pago a la tierra en efectivo	6.4	3.0	3.4	0.9	4.1	1.3	5.4	2.1	2.8
Pago a la tierra en productos	6.9	8.5	8.0	0.4	2.8	-	0.8	-	2.2
Pago de alquileres en efectivo	6.7	8.2	8.1	1.8	2.0	0.7	0.8	0.5	2.5
Pago de alquileres en productos	1.0	0.3	0.1	-	-	-	-	-	0.0
Pago de salarios en efectivo	30.1	47.7	52.2	62.2	58.3	67.4	63.6	49.6	57.7
Pago de salarios en productos	0.3	-	-	0.3	-	0.3	1.3	4.0	1.1
Compra de alimentos para el ganado en efectivo	-	-	0.0	0.0	0.0	0.3	0.1	4.1	1.0
Producción utilizada para alimentación del ganado	11.5	7.1	11.0	17.3	11.6	15.9	10.2	7.5	11.8
Compra de semillas en efectivo	0.9	4.7	5.1	0.9	6.7	0.9	0.1	0.8	2.3
Producción utilizada para semillas	5.2	3.0	2.5	3.7	2.6	1.7	0.9	0.2	1.8
Gasto en combustible	0.5	2.3	0.1	0.2	0.3	0.1	1.8	1.9	0.8
Gasto en agua	-	0.2	0.2	0.1	0.2	0.1	-	0.0	0.1
Gasto de amortización	4.5	7.7	1.1	1.0	1.2	0.4	1.0	6.7	2.5
Otros Gastos	26.0	7.3	8.2	11.2	10.2	10.9	14.0	22.6	13.4
TOTAL DE GASTOS	100.0	100.0	100.0	100.0	100.0	100.0	100.0	100.0	100.0

REPARTICION DE LOS GASTOS AGROPICUARIOS

PROVINCIA : LOS RIOS

GASTOS	T A M A Ñ O D E U.F.A.								TOTAL
	0 - 1	1 - 2	2 - 5	5 - 10	10 - 20	20 - 50	50 - 100	+ 100	
Pago a la tierra en efectivo	0.1	-	1.3	-	2.9	-	-	-	0.3
Pago a la tierra en productos	1.5	12.7	1.1	1.7	-	-	-	-	1.1
Pago de alquileres en efectivo	2.5	12.9	2.7	5.3	-	2.6	1.4	1.2	2.5
Pago de alquileres en productos	0.2	-	-	-	-	-	-	-	0.1
Pago de salarios en efectivo	60.5	45.3	73.8	58.6	88.7	86.3	88.3	51.8	63.9
Pago de salarios en productos	0.1	-	-	-	-	0.2	-	3.0	0.9
Compra de alimentos para el ganado en efectivo	0.1	-	-	0.4	-	0.1	0.8	0.2	0.2
Producción utilizada para alimentación del ganado	2.1	8.5	2.4	18.8	1.0	0.5	-	0.1	2.5
Compra de semillas en efectivo	5.3	0.4	0.0	0.1	-	0.4	-	0.5	2.2
Producción utilizada para semillas	3.7	12.2	6.3	4.3	1.4	1.1	-	-	2.6
Gasto en combustible	5.2	-	-	5.0	-	0.0	-	5.1	3.6
Gasto en agua	-	-	-	-	-	-	-	-	-
Gasto de amortización	3.4	0.5	0.4	0.6	0.2	3.4	2.1	7.8	3.9
Otros Gastos	15.3	7.5	12.0	5.2	5.8	5.4	7.4	30.3	16.2
TOTAL DE GASTOS	100.0	100.0	100.0	100.0	100.0	100.0	100.0	100.0	100.0

REPARTICION DE LOS GASTOS AGROPECUARIOS

PROVINCIA : GUAYAS

GASTOS	T A M A Ñ O D E U.F.A.								TOTAL
	0 - 1	1 - 2	2 - 5	5 - 10	10 - 20	20 - 50	50 - 100	+ 100	
Pago a la tierra en efectivo	0.8	0.7	0.4	0.2	0.1	-	-	-	0.2
Pago a la tierra en productos	7.1	1.4	1.5	2.7	1.2	-	-	-	1.1
Pago de alquileres en efectivo	9.3	3.4	7.4	8.8	4.5	5.8	7.3	7.2	6.5
Pago de alquileres en productos	0.8	0.3	0.1	0.6	0.0	-	-	-	0.1
Pago de salarios en efectivo	45.4	8.4	29.4	62.9	53.6	61.3	62.8	38.7	43.7
Pago de salarios en productos	-	0.1	0.9	0.7	0.1	1.0	0.3	-	0.5
Compra de alimentos para el ganado en efectivo	-	77.6	42.9	-	0.0	0.0	0.0	2.1	19.2
Producción utilizada para alimentación del ganado	0.5	0.7	0.9	0.5	10.1	1.2	-	0.5	1.4
Compra de semillas en efectivo	1.5	0.5	4.1	5.2	6.0	4.0	8.1	29.4	8.3
Producción utilizada para semillas	3.6	1.7	5.2	6.0	10.2	3.1	2.3	0.2	3.7
Gasto en combustible	1.0	0.7	0.5	3.7	1.0	3.7	2.3	6.1	2.5
Gasto en agua	0.3	0.3	0.1	0.4	0.1	0.3	0.0	0.4	0.2
Gasto de amortización	7.8	1.6	2.7	1.4	4.3	9.9	5.1	1.2	3.8
Otros Gastos	21.9	2.6	3.9	6.9	8.8	9.7	11.8	14.2	8.8
TOTAL DE GASTOS	100.0	100.0	100.0	100.0	100.0	100.0	100.0	100.0	100.0

REPARTICION DE LOS GASTOS AGROPECUARIOS

PROVINCIA : EL ORO

GASTOS	T A M A Ñ O D E U.F.A.								TOTAL
	0 - 1	1 - 2	2 - 5	5 - 10	10 - 20	20 - 50	50 - 100	+ 100	
Pago a la tierra en efectivo	2.0	3.9	3.9	8.9	-	1.5	-	-	1.6
Pago a la tierra en productos	20.4	19.5	9.3	4.0	0.5	6.7	-	-	3.0
Pago de alquileres en efectivo	16.1	17.1	12.6	4.3	4.7	8.7	1.3	-	4.6
Pago de alquileres en productos	-	-	-	-	-	-	-	-	-
Pago de salarios en efectivo	11.3	32.1	50.6	56.0	46.0	50.5	36.6	39.7	44.6
Pago de salarios en productos	-	-	0.1	0.4	5.4	-	-	1.6	1.8
Compra de alimentos para el ganado en efectivo	-	-	-	-	0.0	-	0.1	1.2	0.4
Producción utilizada para alimentación del ganado	5.4	2.5	1.1	0.5	1.5	0.6	1.1	2.3	1.5
Compra de semillas en efectivo	0.1	1.8	1.8	3.9	5.1	1.5	34.6	16.4	9.9
Producción utilizada para semillas	0.6	5.8	10.8	3.0	0.4	0.1	1.8	1.8	2.0
Gasto en combustible	0.5	-	-	0.1	2.9	-	-	2.7	1.5
Gasto en agua	4.4	5.4	1.6	3.1	2.6	0.3	-	-	1.3
Gasto de amortización	11.6	6.6	2.7	1.3	6.1	6.8	0.8	11.5	6.8
Otros Gastos	27.6	5.3	5.5	14.5	24.8	23.3	23.7	22.8	21.0
TOTAL DE GASTOS	100.0	100.0	100.0	100.0	100.0	100.0	100.0	100.0	100.0

REPARTICION DE LOS GASTOS AGROPECUARIOS

PROVINCIA : NAPO

GASTOS	T A M A Ñ O D E U.F.A.								TOTAL
	0 - 1	1 - 2	2 - 5	5 - 10	10 - 20	20 - 50	50 - 100	+ 100	
Pago a la tierra en efectivo	-	-	4.4	5.6	-	-	3.4	-	1.1
Pago a la tierra en productos	22.3	10.3	20.2	17.6	3.0	-	-	-	1.1
Pago de alquileres en efectivo	2.6	-	-	0.9	-	1.0	4.5	-	1.4
Pago de alquileres en productos	-	-	-	-	-	0.2	-	-	0.0
Pago de salarios en efectivo	4.0	54.6	29.4	17.6	36.1	39.6	19.7	83.0	54.2
Pago de salarios en productos	22.3	-	-	-	0.2	-	0.2	0.1	0.2
Compra de alimentos para el ganado en efectivo	0.5	-	-	2.0	5.6	1.5	0.3	-	0.6
Producción utilizada para alimentación del ganado	18.5	3.1	1.5	0.6	11.2	18.3	1.1	0.5	4.0
Compra de semillas en efectivo	4.8	-	14.9	19.0	27.3	4.5	3.7	-	3.6
Producción utilizada para semillas	-	-	15.3	14.9	8.3	3.2	3.8	0.1	2.6
Gasto en combustible	-	-	-	0.4	0.3	0.7	-	-	0.1
Gasto en agua	-	-	-	-	-	-	-	-	-
Gasto de amortización	6.4	3.1	6.0	12.4	4.0	2.4	1.0	0.5	1.5
Otros Gastos	18.6	28.9	8.3	9.0	4.0	28.6	62.3	15.8	29.6
TOTAL DE GASTOS	100.0	100.0	100.0	100.0	100.0	100.0	100.0	100.0	100.0

REPARTICION DE LOS GASTOS AGROPECUARIOS

PROVINCIA : PASTAZA

GASTOS	T A M A Ñ O D E U.F.A.								TOTAL
	0 - 1	1 - 2	2 - 5	5 - 10	10 - 20	20 - 50	50 - 100	+ 100	
Pago a la tierra en efectivo	-	-	-	9.8	-	-	-	-	0.6
Pago a la tierra en productos	-	-	-	-	-	-	-	-	-
Pago de alquileres en efectivo	-	-	-	-	-	-	-	-	-
Pago de alquileres en productos	-	-	-	-	-	-	-	-	-
Pago de salarios en efectivo	-	-	-	17.5	37.9	44.0	46.8	49.8	43.3
Pago de salarios en productos	-	-	-	-	-	-	-	-	-
Compra de alimentos para el ganado en efectivo	-	-	-	-	-	-	9.3	-	4.0
Producción utilizada para alimentación del ganado	-	100.0	-	4.4	12.3	21.9	15.9	16.0	15.7
Compra de semillas en efectivo	-	-	-	-	-	-	5.9	-	2.6
Producción utilizada para semillas	-	-	-	-	-	-	-	-	-
Gasto en combustible	-	-	-	-	-	-	-	-	-
Gasto en agua	-	-	-	-	-	-	-	-	-
Gasto de amortización	0.9	-	-	21.1	-	13.1	0.1	1.3	4.2
Otros Gastos	99.1	-	100.0	47.2	49.8	21.0	22.0	32.9	29.6
TOTAL DE GASTOS	100.0	100.0	100.0	100.0	100.0	100.0	100.0	100.0	100.0

REPARTICION DE LOS GASTOS AGROPECUARIOS

PROVINCIA : MORONA SANTIAGO

GASTOS	T A M A Ñ O D E U.F.A.								TOTAL
	0 - 1	1 - 2	2 - 5	5 - 10	10 - 20	20 - 50	50 - 100	+ 100	
Pago a la tierra en efectivo	-	5.9	-	14.3	-	-	-	-	1.1
Pago a la tierra en productos	-	83.4	-	-	-	-	-	-	2.0
Pago de alquileres en efectivo	-	-	20.5	-	-	-	-	-	1.4
Pago de alquileres en productos	-	-	-	-	-	-	-	-	-
Pago de salarios en efectivo	66.2	-	4.0	22.1	47.0	57.3	50.4	36.9	45.9
Pago de salarios en productos	-	-	-	-	-	-	0.2	-	0.1
Compra de alimentos para el ganado en efectivo	7.3	0.5	2.7	2.3	9.0	2.3	2.7	7.7	2.9
Producción utilizada para alimentación del ganado	11.5	8.1	1.1	13.1	8.9	7.1	11.1	29.3	9.7
Compra de semillas en efectivo	-	-	-	0.2	-	0.1	0.6	-	0.3
Producción utilizada para semillas	-	-	1.8	1.4	3.0	2.8	2.7	-	2.4
Gasto en combustible	-	-	-	-	-	0.1	-	-	0.0
Gasto en agua	-	-	-	-	-	-	-	-	-
Gasto de amortización	3.1	1.2	-	1.8	0.5	0.3	0.3	-	0.4
Otros Gastos	11.9	0.9	69.9	44.8	31.6	30.0	32.0	26.1	33.8
TOTAL DE GASTOS	100.0	100.0	100.0	100.0	100.0	100.0	100.0	100.0	100.0

REPARTICION DE LOS GASTOS AGROPECUARIOS

PROVINCIA : ZAMORA CHINCHIPE

GASTOS	T A M A Ñ O D E U.F.A.								TOTAL
	0 - 1	1 - 2	2 - 5	5 - 10	10 - 20	20 - 50	50 - 100	+ 100	
Pago a la tierra en efectivo	-	-	-	80.5	0.9	11.3	3.0	-	6.3
Pago a la tierra en productos	-	-	-	-	-	-	-	-	-
Pago de alquileres en efectivo	-	-	-	-	-	-	-	-	-
Pago de alquileres en productos	-	-	-	-	-	-	-	-	-
Pago de salarios en efectivo	-	-	76.0	-	60.1	61.3	71.4	64.8	64.9
Pago de salarios en productos	-	-	-	-	-	-	-	-	-
Compra de alimentos para el ganado en efectivo	-	-	-	-	1.2	0.0	-	3.0	0.6
Producción utilizada para alimentación del ganado	-	28.6	-	9.6	14.6	12.8	4.8	0.8	6.5
Compra de semillas en efectivo	1.3	-	-	2.9	-	-	0.0	-	0.1
Producción utilizada para semillas	-	28.6	-	7.0	4.7	2.1	0.8	0.4	1.4
Gasto en combustible	-	-	-	-	-	-	-	-	-
Gasto en agua	-	-	-	-	-	-	-	-	-
Gasto de amortización	33.8	42.8	-	-	7.0	0.8	0.6	6.6	2.3
Otros Gastos	64.9	-	24.0	-	11.5	11.7	19.4	24.4	17.9
TOTAL DE GASTOS	100.0	100.0	100.0	100.0	100.0	100.0	100.0	100.0	100.0

REPARTICION DE LOS GASTOS AGROPECUARIOS

REGION : SIERRA

GASTOS	T A M A Ñ O D E U.F.A.								TOTAL
	0 - 1	1 - 2	2 - 5	5 - 10	10 - 20	20 - 50	50 - 100	+ 100	
Pago a la tierra en efectivo	0.9	1.6	1.2	3.0	1.8	5.6	0.1	0.2	1.4
Pago a la tierra en productos	8.4	16.0	17.8	9.7	3.0	3.6	0.4	0.1	4.9
Pago de alquileres en efectivo	8.4	9.8	6.0	5.7	3.0	2.1	2.7	1.4	3.5
Pago de alquileres en productos	0.2	0.4	0.0	0.1	-	0.1	-	0.0	0.1
Pago de salarios en efectivo	11.6	12.3	20.8	27.1	42.1	44.7	38.7	40.5	34.3
Pago de salarios en productos	0.2	0.5	1.1	4.5	1.2	1.3	1.5	0.8	1.3
Compra de alimentos para el ganado en efectivo	4.7	0.1	0.2	0.6	0.3	0.2	0.4	13.8	5.4
Producción utilizada para alimentación del ganado	9.6	25.3	8.4	8.4	9.5	8.0	5.1	1.9	6.7
Compra de semillas en efectivo	5.6	5.8	12.5	17.5	13.5	8.6	17.2	11.8	12.3
Producción utilizada para semillas	11.4	13.0	14.9	12.4	5.5	3.8	4.8	9.4	9.1
Gasto en combustible	6.8	1.3	0.5	1.1	2.4	2.0	6.4	2.5	2.7
Gasto en agua	0.7	0.2	0.3	0.3	0.4	0.1	0.3	0.1	0.3
Gasto de amortización	11.7	8.5	10.1	2.9	9.2	5.5	13.3	7.4	8.2
Otros Gastos	19.8	5.2	6.2	6.7	8.1	14.4	9.1	10.1	9.8
TOTAL DE GASTOS	100.0	100.0	100.0	100.0	100.0	100.0	100.0	100.0	100.0

REPARTICION DE LOS GASTOS AGROPECUARIOS

REGION : COSTA

GASTOS	T A M A Ñ O D E U.F.A.								TOTAL
	0 - 1	1 - 2	2 - 5	5 - 10	10 - 20	20 - 50	50 - 100	+ 100	
Pago a la tierra en efectivo	0.7	1.0	1.1	1.0	1.4	0.5	1.1	0.4	0.8
Pago a la tierra en productos	3.2	3.2	3.0	2.2	1.3	0.5	0.2	-	1.4
Pago de alquileres en efectivo	4.3	4.8	7.3	6.7	3.3	3.9	5.2	3.0	4.7
Pago de alquileres en productos	0.4	0.2	0.1	0.4	0.0	-	-	-	0.1
Pago de salarios en efectivo	55.1	15.3	38.4	61.7	57.4	65.2	62.9	49.5	51.2
Pago de salarios en productos	0.1	0.1	0.6	0.5	0.9	0.7	0.5	1.5	0.8
Compra de alimentos para el ganado en efectivo	0.1	63.1	29.1	0.0	0.1	0.2	0.1	1.8	10.3
Producción utilizada para alimentación del ganado	2.5	2.0	3.3	5.4	8.0	5.9	2.5	2.3	3.9
Compra de semillas en efectivo	4.2	1.0	3.9	3.7	5.1	2.3	7.2	12.9	5.9
Producción utilizada para semillas	3.7	2.5	4.8	5.0	5.3	2.1	1.8	0.3	2.8
Gasto en combustible	4.0	0.8	0.3	3.0	1.1	1.8	1.9	3.9	2.2
Gasto en agua	0.1	0.4	0.1	0.5	0.5	0.2	0.0	0.2	0.2
Gasto de amortización	4.4	2.2	2.2	1.5	3.3	5.7	3.8	4.6	3.7
Otros Gastos	17.2	3.4	5.8	8.4	12.3	11.0	12.8	19.6	12.0
TOTAL DE GASTOS	100.0	100.0	100.0	100.0	100.0	100.0	100.0	100.0	100.0

REPARTICION DE LOS GASTOS AGROPECUARIOS

REGION : ORIENTE

GASTOS	T A M A Ñ O D E U.F.A.								TOTAL
	0 - 1	1 - 2	2 - 5	5 - 10	10 - 20	20 - 50	50 - 100	+ 100	
Pago a la tierra en efectivo	-	4.8	1.6	15.5	0.1	2.0	1.8	-	1.7
Pago a la tierra en productos	6.9	69.2	7.3	5.6	1.6	-	-	-	0.9
Pago de alquileres en efectivo	0.8	-	8.3	0.3	-	0.4	1.9	-	1.0
Pago de alquileres en productos	-	-	-	-	-	0.1	-	-	0.0
Pago de salarios en efectivo	15.2	7.4	29.5	17.7	41.1	48.7	40.0	77.1	52.3
Pago de salarios en productos	6.9	-	-	-	0.1	-	0.1	0.1	0.1
Compra de alimentos para el ganado en efectivo	1.7	0.4	1.1	1.4	4.5	1.2	2.7	0.3	1.6
Producción utilizada para alimentación del ganado	8.1	9.3	1.0	6.5	11.4	14.9	7.0	2.7	7.2
Compra de semillas en efectivo	1.5	-	5.4	6.3	14.4	1.9	2.9	-	2.4
Producción utilizada para semillas	-	1.1	6.3	5.8	5.4	2.4	2.3	0.1	2.0
Gasto en combustible	-	-	-	0.1	0.2	0.3	-	-	0.1
Gasto en agua	-	-	-	-	-	-	-	-	-
Gasto de amortización	4.9	3.1	2.2	10.2	3.0	3.1	0.6	1.0	1.8
Otros Gastos	54.0	4.7	37.3	30.6	18.2	25.0	40.7	18.7	28.9
TOTAL DE GASTOS	100.0	100.0	100.0	100.0	100.0	100.0	100.0	100.0	100.0

REPARTICION DE LOS GASTOS AGROPECUARIOS

RESUMEN NACIONAL

GASTOS	T A M A Ñ O D E U.F.A.								TOTAL
	0 - 1	1 - 2	2 - 5	5 - 10	10 - 20	20 - 50	50 - 100	+ 100	
Pago a la tierra en efectivo	0.8	1.3	1.2	2.2	1.6	2.8	0.6	0.3	1.1
Pago a la tierra en productos	5.4	9.0	9.9	6.4	2.1	1.8	0.3	0.1	3.3
Pago de alquileres en efectivo	6.1	7.0	6.7	6.1	3.1	3.0	3.6	1.9	4.0
Pago de alquileres en productos	0.3	0.3	0.0	0.2	0.0	0.0	-	0.0	0.1
Pago de salarios en efectivo	36.1	14.0	30.2	42.0	49.8	55.7	47.9	44.4	42.2
Pago de salarios en productos	0.2	0.3	0.8	2.7	1.0	1.0	1.0	1.0	1.0
Compra de alimentos para el ganado en efectivo	2.1	34.8	15.5	0.4	0.2	0.2	0.4	9.5	7.5
Producción utilizada para alimentación del ganado	5.6	12.4	5.6	7.0	8.7	7.1	4.3	2.1	5.5
Compra de semillas en efectivo	4.8	3.1	7.9	11.4	9.3	5.0	12.5	11.9	9.2
Producción utilizada para semillas	7.0	7.2	9.5	9.2	5.4	2.9	3.5	6.2	6.2
Gasto en combustible	5.2	1.0	0.4	1.9	1.7	1.8	4.3	2.9	2.4
Gasto en agua	0.3	0.3	0.2	0.4	0.4	0.1	0.2	0.1	0.2
Gasto de amortización	7.6	5.1	5.9	2.4	6.2	5.6	8.9	6.3	6.1
Otros Gastos	18.5	4.2	6.2	7.7	10.5	13.0	12.5	13.3	11.2
TOTAL DE GASTOS	100.0	100.0	100.0	100.0	100.0	100.0	100.0	100.0	100.0

EL INGRESO NETO AGROPECUARIO

EL INGRESO NETO AGROPECUARIO

(En Miles de Sucres)

PROVINCIA : CARCHI

INGRESOS	TAMAÑO DE U.F.A								TOTAL
	0 - 1	1 - 2	2 - 5	5 - 10	10 - 20	20 - 50	50 - 100	+ 100	
Ingreso Neto Agropecuario TOTAL	3.751	6.546	39.526	61.545	25.056	22.414	11.244	36.691	206.773
Ingreso Neto Agropecuario por hectárea aprovechada	6.75	3.44	3.78	3.50	2.03	1.26	1.24	0.71	1.71
Ingreso Neto Agropecuario por UFA	1.32	3.50	8.67	18.01	22.00	18.37	46.08	112.90	13.24
Ingreso Neto Agropecuario por persona	0.27	0.65	1.52	2.95	3.58	3.40	46.08	37.59	2.41
Ingreso Neto Agropecuario por día de trabajo	0.08	0.03	0.05	0.05	0.06	0.04	0.03	0.12	0.05
Ingreso Neto MONETARIO Agropecuario	117	4.193	27.815	47.303	19.684	15.999	9.972	32.253	157.336
Ingreso Neto Monetario Agropecuario por hectárea aprovechada	0.21	2.20	2.66	2.69	1.59	0.90	1.10	0.63	1.30
Ingreso Neto Monetario Agropecuario por UFA	0.04	2.24	6.10	13.84	17.28	13.11	40.87	99.24	10.07
Ingreso Neto Monetario Agropecuario por persona	0.01	0.42	1.07	2.27	2.81	2.4	40.87	33.05	1.84
Ingreso Neto Monetario Agropecuario por día de trabajo	0.00	0.02	0.04	0.04	0.04	0.03	0.03	0.11	0.04

E L I N G R E S O N E T O A G R O P E C U A R I O

PROVINCIA : IMBABURA

(En Miles de Suces)

INGRESOS	T A M A Ñ O D E U . F . A								TOTAL
	0 - 1	1 - 2	2 - 5	5 - 10	10 - 20	20 - 50	50 - 100	+ 100	
Ingreso Neto Agropecuario TOTAL	6.083	26.550	53.792	70.723	87.543	67.952	86.060	38.209	436.912
Ingreso Neto Agropecuario por hectárea aprovechada	2.63	4.01	2.65	3.44	3.69	3.82	4.29	1.53	3.20
Ingreso Neto Agropecuario por UFA	0.77	4.66	6.97	17.48	34.36	53.34	104.44	85.10	14.36
Ingreso Neto Agropecuario por persona	0.19	0.94	1.41	3.21	5.75	8.47	19.80	12.44	2.89
Ingreso Neto Agropecuario por día de trabajo	0.2	0.5	0.05	0.09	0.11	0.16	0.13	0.08	0.08
Ingreso Neto MONETARIO Agropecuario	-1.151	12.124	34.230	55.844	76.859	59.954	80.993	34.781	353.634
Ingreso Neto Monetario Agropecuario por hectárea aprovechada	-0.50	1.83	1.69	2.71	3.24	3.37	4.04	1.39	2.59
Ingreso Neto Monetario Agropecuario por UFA	-0.15	2.13	4.43	13.80	30.16	47.06	98.29	77.46	11.62
Ingreso Neto Monetario Agropecuario por persona	-0.04	0.43	0.90	2.53	5.05	7.48	18.64	11.32	2.34
Ingreso Neto Monetario Agropecuario por día de trabajo	0.00	0.02	0.03	0.07	0.10	0.14	0.12	0.07	0.07

E L I N G R E S O N E T O A G R O P E C U A R I O

PROVINCIA : PICHINCHA

(En Miles de Sucres)

INGRESOS	T A M A Ñ O D E U . F . A								TOTAL
	0 - 1	1 - 2	2 - 5	5 - 10	10 - 20	20 - 50	50 - 100	+ 100	
Ingreso Neto Agropecuario TOTAL	20.994	18.902	77.458	76.650	126.033	155.869	95.607	126.692	698.205
Ingreso Neto Agropecuario por hectárea aprovechada	4.17	1.96	3.42	2.35	3.33	2.07	2.26	0.75	1.77
Ingreso Neto Agropecuario por UFA	0.87	1.98	8.20	11.21	29.22	32.46	73.43	156.02	11.41
Ingreso Neto Agropecuario por persona	0.17	0.34	1.43	1.63	4.72	5.29	10.13	97.31	2.00
Ingreso Neto Agropecuario por día de trabajo	0.02	0.02	0.05	0.05	0.11	0.09	0.11	0.09	0.07
Ingreso Neto MONETARIO Agropecuario	1.740	2.817	43.500	55.639	105.293	126.648	87.149	124.495	547.281
Ingreso Neto Monetario Agropecuario por hectárea aprovechada	0.35	0.29	1.92	1.71	2.78	1.68	2.06	0.74	1.39
Ingreso Neto Monetario Agropecuario por UFA	0.07	0.30	4.61	8.14	24.41	26.37	66.93	153.32	8.94
Ingreso Neto Monetario Agropecuario por persona	0.01	0.05	0.80	1.18	3.94	4.30	9.23	95.62	1.57
Ingreso Neto Monetario Agropecuario por día de trabajo	0.00	0.00	0.03	0.03	0.09	0.07	0.10	0.09	0.05

E L I N G R E S O N E T O A G R O P E C U A R I O

PROVINCIA : COTOPAXI

(En Miles de Suces)

INGRESOS	T A M A Ñ O D E U.F.A								TOTAL
	0 - 1	1 - 2	2 - 5	5 - 10	10 - 20	20 - 50	50 - 100	+ 100	
Ingreso Neto Agropecuario TOTAL	28.678	61.249	172.584	64.592	38.708	46.995	-1.746	128.009	539.069
Ingreso Neto Agropecuario por hectárea aprovechada	5.29	4.82	6.27	3.69	3.64	2.14	-	0.86	2.20
Ingreso Neto Agropecuario por UFA	2.38	5.56	14.20	15.54	33.87	41.12	-8.43	618.40	12.81
Ingreso Neto Agropecuario por persona	0.52	1.14	2.92	2.57	5.64	7.93	-	411.60	2.61
Ingreso Neto Agropecuario por día de trabajo	0.04	0.04	0.07	0.05	0.10	0.09	-	1.17	0.08
Ingreso Neto MONETARIO Agropecuario	17.195	44.581	147.867	34.820	34.175	44.694	-	127.904	451.236
Ingreso Neto Monetario Agropecuario por hectárea aprovechada	3.17	3.51	5.37	1.99	3.22	2.04	-	0.86	1.84
Ingreso Neto Monetario Agropecuario por UFA	1.43	4.05	12.16	8.38	29.90	39.10	-	617.89	10.72
Ingreso Neto Monetario Agropecuario por persona	0.31	0.83	2.50	1.38	4.98	7.55	-	411.27	2.19
Ingreso Neto Monetario Agropecuario por día de trabajo	0.02	0.03	0.06	0.03	0.09	0.08	-	1.17	0.06

E L I N G R E S O N E T O A G R O P E C U A R I O

PROVINCIA : TUNGURAHUA

(En Miles de Sucres)

INGRESOS	T A M A Ñ O D E U . F . A								TOTAL
	0 - 1	1 - 2	2 - 5	5 - 10	10 - 20	20 - 50	50 - 100	+ 100	
Ingreso Neto Agropecuario TOTAL	76.758	66.384	69.753	60.356	24.836	114.044	422.246	131.920	966.297
Ingreso Neto Agropecuario por hectárea aprovechada	10.32	8.83	4.80	6.23	2.26	11.33	14.83	3.95	7.91
Ingreso Neto Agropecuario por UFA	3.28	9.62	11.03	33.14	25.92	297.77	881.52	690.68	23.89
Ingreso Neto Agropecuario por persona	0.65	1.94	2.09	5.29	3.87	54.10	220.38	137.70	4.65
Ingreso Neto Agropecuario por día de trabajo	0.05	0.07	0.05	0.09	0.03	0.40	0.35	0.39	0.13
Ingreso Neto MONETARIO Agropecuario	52.150	53.872	53.627	50.930	21.171	111.617	419.324	131.719	894.410
Ingreso Neto Monetario Agropecuario por hectárea aprovechada	7.01	7.16	3.69	5.26	1.92	11.09	14.73	3.95	7.32
Ingreso Neto Monetario Agropecuario por UFA	2.23	7.81	8.48	27.97	22.10	291.43	875.42	689.63	22.11
Ingreso Neto Monetario Agropecuario por persona	0.44	1.57	1.60	4.47	3.30	52.95	218.85	137.49	4.30
Ingreso Neto Monetario Agropecuario por día de trabajo	0.03	0.06	0.04	0.07	0.02	0.39	0.34	0.39	0.12

E L I N G R E S O N E T O A G R O P E C U A R I O

(En Miles de Sucres)

PROVINCIA : CHIMBORAZO

INGRESOS	T A M A Ñ O D E U . F . A								TOTAL
	0 - 1	1 - 2	2 - 5	5 - 10	10 - 20	20 - 50	50 - 100	+ 100	
Ingreso Neto Agropecuario TOTAL	115.346	53.236	102.919	63.495	35.088	44.216	191.666	559.429	1'165.395
Ingreso Neto Agropecuario por hectárea aprovechada	12.61	4.84	3.73	3.75	3.04	2.25	12.65	7.94	6.42
Ingreso Neto Agropecuario por UFA	4.89	5.67	9.89	19.45	28.67	43.35	626.36	342.79	22.94
Ingreso Neto Agropecuario por persona	1.08	1.18	2.11	3.50	2.37	7.74	110.53	77.23	4.69
Ingreso Neto Agropecuario por día de trabajo	0.07	0.04	0.06	0.06	0.07	0.04	0.42	0.31	0.12
Ingreso Neto MONETARIO Agropecuario	80.508	35.550	77.100	52.582	25.802	37.071	190.244	555.429	1'054.286
Ingreso Neto Monetario Agropecuario por hectárea aprovechada	8.80	3.24	2.79	3.10	2.23	1.88	12.56	7.88	5.81
Ingreso Neto Monetario Agropecuario por UFA	3.42	3.79	7.41	16.11	21.08	36.34	621.71	340.34	20.75
Ingreso Neto Monetario Agropecuario por persona	0.75	0.78	1.58	2.90	1.74	6.49	109.71	76.67	4.24
Ingreso Neto Monetario Agropecuario por día de trabajo	0.05	0.03	0.04	0.05	0.05	0.03	0.42	0.31	0.11

E L I N G R E S O N E T O A G R O P E C U A R I O

PROVINCIA : BOLIVAR

(En Miles de Suces)

INGRESOS	T A M A Ñ O D E U.F.A								TOTAL
	0 - 1	1 - 2	2 - 5	5 - 10	10 - 20	20 - 50	50 - 100	+ 100	
Ingreso Neto Agropecuario TOTAL	23.880	21.992	65.231	98.916	102.008	115.442	30.766	109.098	567.333
Ingreso Neto Agropecuario por hectárea aprovechada	10.20	4.86	4.35	3.64	3.48	1.57	0.91	1.89	2.33
Ingreso Neto Agropecuario por UFA	4.68	6.22	12.21	20.98	32.46	34.97	39.19	198.36	21.42
Ingreso Neto Agropecuario por persona	1.02	1.58	2.18	3.37	5.72	5.74	8.33	63.10	4.05
Ingreso Neto Agropecuario por día de trabajo	0.08	0.07	0.07	0.07	0.10	0.05	0.05	0.15	0.08
Ingreso Neto MONETARIO Agropecuario	15.940	15.284	52.645	85.306	91.070	99.025	27.285	105.958	492.513
Ingreso Neto Monetario Agropecuario por hectárea aprovechada	6.81	3.38	3.51	3.14	3.10	1.35	0.81	1.83	2.02
Ingreso Neto Monetario Agropecuario por UFA	3.12	4.32	9.85	18.09	28.98	30.00	34.76	192.65	18.60
Ingreso Neto Monetario Agropecuario por persona	0.68	1.10	1.76	2.91	5.10	4.92	7.39	61.28	3.52
Ingreso Neto Monetario Agropecuario por día de trabajo	0.08	0.05	0.06	0.06	0.09	0.05	0.05	0.14	0.07

E L I N G R E S O N E T O A G R O P E C U A R I O

(En Miles de Suces)

PROVINCIA : CAÑAR

INGRESOS	T A M A Ñ O D E U . F . A								TOTAL
	0 - 1	1 - 2	2 - 5	5 - 10	10 - 20	20 - 50	50 - 100	+ 100	
Ingreso Neto Agropecuario TOTAL	26.974	29.035	59.959	215.004	73.780	51.926	48.944	165.293	670.915
Ingreso Neto Agropecuario por hectárea aprovechada	7.93	7.37	6.28	6.92	4.11	1.83	1.87	2.72	3.70
Ingreso Neto Agropecuario por UFA	2.39	8.32	16.24	40.67	38.93	47.33	98.28	236.81	24.02
Ingreso Neto Agropecuario por persona	0.52	1.29	3.25	11.65	5.52	6.94	22.31	78.90	4.44
Ingreso Neto Agropecuario por día de trabajo	0.03	0.05	0.09	0.14	0.12	0.09	0.11	0.25	0.12
Ingreso Neto MONETARIO Agropecuario	13.888	21.755	51.769	186.399	68.662	48.418	46.895	163.737	601.523
Ingreso Neto Monetario Agropecuario por hectárea aprovechada	4.08	5.53	5.42	6.00	3.83	1.71	1.79	2.69	3.32
Ingreso Neto Monetario Agropecuario por UFA	1.23	6.23	14.03	35.26	36.23	44.14	94.17	234.58	21.54
Ingreso Neto Monetario Agropecuario por persona	0.27	0.97	2.80	10.10	5.14	6.47	21.37	78.16	3.98
Ingreso Neto Monetario Agropecuario por día de trabajo	0.02	0.04	0.08	0.12	0.12	0.09	0.11	0.25	0.10

E L I N G R E S O N E T O A G R O P E C U A R I O

PROVINCIA : AZUAY

(En Miles de Sucres)

INGRESOS	T A M A Ñ O D E U . F . A								TOTAL
	0 - 1	1 - 2	2 - 5	5 - 10	10 - 20	20 - 50	50 - 100	+ 100	
Ingreso Neto Agropecuario TOTAL	64.259	57.828	141.557	86.192	22.208	54.206	2.232	29.569	458.051
Ingreso Neto Agropecuario por hectárea aprovechada	6.84	3.84	4.43	7.87	2.29	4.75	0.84	0.41	2.81
Ingreso Neto Agropecuario por UFA	2.43	4.30	10.53	28.52	21.48	97.49	9.38	62.12	7.80
Ingreso Neto Agropecuario por persona	0.52	0.83	1.91	4.69	3.41	23.51	4.68	24.79	1.55
Ingreso Neto Agropecuario por día de trabajo	0.04	0.03	0.06	0.11	0.08	0.30	0.02	0.14	0.06
Ingreso Neto MONETARIO Agropecuario	30.718	31.690	101.623	74.511	18.428	51.035	1.327	27.107	336.439
Ingreso Neto Monetario Agropecuario por hectárea aprovechada	3.27	2.11	3.18	6.80	1.90	4.48	0.50	0.38	2.06
Ingreso Neto Monetario Agropecuario por UFA	1.16	2.36	7.56	24.66	17.82	91.79	5.56	56.95	5.73
Ingreso Neto Monetario Agropecuario por persona	0.25	0.45	1.37	4.06	2.83	22.13	2.78	22.72	1.14
Ingreso Neto Monetario Agropecuario por día de trabajo	0.02	0.01	0.05	0.10	0.06	0.29	0.01	0.12	0.04

E L I N G R E S O N E T O A G R O P E C U A R I O

PROVINCIA : LOJA

(En Miles de Suces)

INGRESOS	T A M A Ñ O D E U . F . A								TOTAL
	0 - 1	1 - 2	2 - 5	5 - 10	10 - 20	20 - 50	50 - 100	+ 100	
Ingreso Neto Agropecuario TOTAL	49.083	86.949	183.450	89.080	56.463	35.684	32.185	8.252	541.146
Ingreso Neto Agropecuario por hectárea aprovechada	10.25	5.76	5.02	3.47	2.27	2.54	1.53	0.62	3.49
Ingreso Neto Agropecuario por UFA	4.20	6.71	11.44	16.93	18.27	30.53	77.18	49.41	10.65
Ingreso Neto Agropecuario por persona	0.89	1.27	2.11	2.79	2.85	5.70	10.14	5.49	1.98
Ingreso Neto Agropecuario por día de trabajo	0.07	0.06	0.06	0.06	0.06	0.08	0.16	0.08	0.06
Ingreso Neto MONETARIO Agropecuario	34.525	62.200	11.636	64.840	41.378	16.537	30.687	7.338	373.141
Ingreso Neto Monetario Agropecuario por hectárea aprovechada	7.21	4.12	3.17	2.53	1.67	1.18	1.46	0.55	2.40
Ingreso Neto Monetario Agropecuario por UFA	2.95	4.80	7.21	12.32	13.39	14.15	73.59	43.94	7.35
Ingreso Neto Monetario Agropecuario por persona	0.62	0.91	1.33	2.03	2.09	2.64	9.67	4.88	1.36
Ingreso Neto Monetario Agropecuario por día de trabajo	0.05	0.04	0.04	0.04	0.05	0.04	0.15	0.07	0.04

E L I N G R E S O N E T O A G R O P E C U A R I O

PROVINCIA : ESMERALDAS

(En Miles de Sucres)

INGRESOS	T A M A Ñ O D E U . F . A								TOTAL
	0 - 1	1 - 2	2 - 5	5 - 10	10 - 20	20 - 50	50 - 100	+ 100	
Ingreso Neto Agropecuario TOTAL	9.112	13.403	83.540	44.297	101.063	143.086	47.203	170.727	612.431
Ingreso Neto Agropecuario por hectárea aprovechada	15.29	7.73	6.90	2.97	4.94	2.74	2.98	1.35	2.51
Ingreso Neto Agropecuario por UFA	2.03	8.98	17.73	13.29	35.19	38.91	51.36	165.27	27.20
Ingreso Neto Agropecuario por persona	0.40	1.58	3.69	2.75	4.86	5.63	6.52	30.32	4.75
Ingreso Neto Agropecuario por día de trabajo	0.16	0.14	0.12	0.07	0.14	0.15	0.14	0.20	0.14
Ingreso Neto MONETARIO Agropecuario	5.329	10.676	70.237	34.307	85.015	129.630	41.310	165.643	542.147
Ingreso Neto Monetario Agropecuario por hectárea aprovechada	8.94	6.16	5.80	2.30	4.15	2.48	2.61	1.31	2.22
Ingreso Neto Monetario Agropecuario por UFA	1.19	7.15	14.91	10.30	29.60	35.25	44.95	160.35	24.08
Ingreso Neto Monetario Agropecuario por persona	0.24	1.26	3.10	2.13	4.09	5.10	5.71	29.42	4.21
Ingreso Neto Monetario Agropecuario por día de trabajo	0.09	0.11	0.10	0.06	0.12	0.13	0.12	0.19	0.12

E L I N G R E S O N E T O A G R O P E C U A R I O

(En Miles de Sucres)

PROVINCIA : MANABI

INGRESOS	T A M A Ñ O D E U . F . A								TOTAL
	0 - 1	1 - 2	2 - 5	5 - 10	10 - 20	20 - 50	50 - 100	+ 100	
Ingreso Neto Agropecuario TOTAL	109.064	137.944	364.275	280.713	404.372	652.115	230.165	431.927	2.610.575
Ingreso Neto Agropecuario por hectárea aprovechada	17.44	9.11	7.62	4.52	4.19	2.93	2.16	1.73	3.24
Ingreso Neto Agropecuario por UFA	4.77	11.03	17.68	25.96	40.42	61.99	94.83	267.12	28.57
Ingreso Neto Agropecuario por persona	0.82	1.76	2.59	3.66	5.85	8.23	12.51	37.16	4.30
Ingreso Neto Agropecuario por día de trabajo	0.16	0.10	0.09	0.10	0.13	0.15	0.14	0.27	0.13
Ingreso Neto MONETARIO Agropecuario	70.799	111.769	303.025	234.702	351.324	568.475	198.230	404.374	2'242.698
Ingreso Neto Monetario Agropecuario por hectárea aprovechada	11.32	7.38	6.34	3.78	3.64	2.56	1.86	1.62	2.78
Ingreso Neto Monetario Agropecuario por UFA	3.09	8.94	14.71	21.70	35.11	54.04	81.68	250.08	24.55
Ingreso Neto Monetario Agropecuario por persona	0.53	1.43	2.16	3.06	5.09	7.17	10.78	34.79	3.69
Ingreso Neto Monetario Agropecuario por día de trabajo	0.10	0.08	0.08	0.08	0.12	0.13	0.12	0.26	0.11

E L I N G R E S O N E T O A G R O P E C U A R I O

(En Miles de Suces)

PROVINCIA : LOS RIOS

INGRESOS	T A M A Ñ O D E U . F . A								TOTAL
	0 - 1	1 - 2	2 - 5	5 - 10	10 - 20	20 - 50	50 - 100	+ 100	
Ingreso Neto Agropecuario TOTAL	339.293	44.687	112.714	107.620	63.373	197.219	44.889	230.921	1'140.716
Ingreso Neto Agropecuario por hectárea aprovechada	86.31	8.92	7.02	4.62	2.82	3.43	2.19	0.86	2.73
Ingreso Neto Agropecuario por UFA	12.38	11.25	21.28	27.81	23.05	77.46	88.19	283.69	24.19
Ingreso Neto Agropecuario por persona	2.03	1.79	3.81	4.40	3.64	11.74	10.50	37.17	3.92
Ingreso Neto Agropecuario por día de trabajo	0.09	0.09	0.12	0.12	0.06	0.11	0.11	0.23	0.11
Ingreso Neto MONETARIO Agropecuario	281.051	32.860	96.059	95.147	52.995	180.331	40.179	224.816	1'003.438
Ingreso Neto Monetario Agropecuario por hectárea aprovechada	71.50	6.56	5.98	4.08	2.36	3.13	1.96	0.84	2.40
Ingreso Neto Monetario Agropecuario por UFA	10.26	8.27	18.14	24.59	19.28	70.83	78.94	276.19	21.28
Ingreso Neto Monetario Agropecuario por persona	1.68	1.32	3.25	3.89	3.04	10.73	9.39	36.19	3.45
Ingreso Neto Monetario Agropecuario por día de trabajo	0.07	0.07	0.10	0.10	0.05	0.10	0.10	0.22	0.10

E L I N G R E S O N E T O A G R O P E C U A R I O

(En Miles de Sucres)

PROVINCIA : GUAYAS

INGRESOS	T A M A Ñ O D E U.F.A								TOTAL
	0 - 1	1 - 2	2 - 5	5 - 10	10 - 20	20 - 50	50 - 100	+ 100	
Ingreso Neto Agropecuario TOTAL	333.359	211.671	513.709	331.651	292.816	457.671	325.454	456.174	2'922.505
Ingreso Neto Agropecuario por hectárea aprovechada	57.11	14.77	9.35	5.12	4.40	3.38	5.05	0.89	4.24
Ingreso Neto Agropecuario por UFA	11.33	16.67	22.80	29.86	42.42	83.61	315.67	338.41	32.28
Ingreso Neto Agropecuario por persona	2.05	2.70	3.79	5.01	6.61	12.88	64.10	91.27	5.49
Ingreso Neto Agropecuario por día de trabajo	0.29	0.13	0.11	0.08	0.10	0.11	0.18	0.42	0.14
Ingreso Neto MONETARIO Agropecuario	307.736	186.110	443.488	293.743	240.604	420.936	314.014	451.845	2'658.116
Ingreso Neto Monetario Agropecuario por hectárea aprovechada	52.66	12.99	8.07	4.54	3.61	3.11	4.87	0.88	3.85
Ingreso Neto Monetario Agropecuario por UFA	10.44	14.66	19.68	26.45	34.86	76.90	304.57	335.20	29.36
Ingreso Neto Monetario Agropecuario por persona	1.89	2.37	3.27	4.44	5.43	11.84	61.85	90.40	4.99
Ingreso Neto Monetario Agropecuario por día de trabajo	0.27	0.12	0.09	0.07	0.08	0.10	0.17	0.41	0.12

E L I N G R E S O N E T O A G R O P E C U A R I O

(En Miles de Sucres)

PROVINCIA : EL ORO

INGRESOS	T A M A Ñ O D E U . F . A								TOTAL
	0 - 1	1 - 2	2 - 5	5 - 10	10 - 20	20 - 50	50 - 100	+ 100	
Ingreso Neto Agropecuario TOTAL	23.395	30.982	50.934	81.052	152.716	134.127	73.488	112.015	658.709
Ingreso Neto Agropecuario por hectárea aprovechada	17.03	6.52	4.68	4.91	5.27	3.38	1.94	1.80	3.26
Ingreso Neto Agropecuario por UFA	4.41	7.75	11.12	23.71	48.84	59.51	77.77	154.08	27.04
Ingreso Neto Agropecuario por persona	0.91	1.28	1.91	3.91	7.75	9.86	10.21	32.10	4.65
Ingreso Neto Agropecuario por día de trabajo	0.12	0.06	0.05	0.10	0.12	0.15	0.17	0.18	0.12
Ingreso Neto MONETARIO Agropecuario	17.858	22.299	40.565	69.394	137.327	124.246	66.893	105.107	583.689
Ingreso Neto Monetario Agropecuario por hectárea aprovechada	13.00	4.69	3.73	4.20	4.74	3.13	1.77	1.69	2.89
Ingreso Neto Monetario Agropecuario por UFA	3.36	5.57	8.86	20.30	43.92	55.12	70.79	144.58	23.96
Ingreso Neto Monetario Agropecuario por persona	0.69	0.92	1.52	3.35	6.97	9.14	9.29	30.12	4.12
Ingreso Neto Monetario Agropecuario por día de trabajo	0.09	0.04	0.04	0.08	0.11	0.14	0.15	0.17	0.10

EL INGRESO NETO AGROPECUARIO

(En Miles de Suces)

PROVINCIA : NAPO

INGRESOS	TAMAÑO DE U.F.A								TOTAL
	0 - 1	1 - 2	2 - 5	5 - 10	10 - 20	20 - 50	50 - 100	+ 100	
Ingreso Neto Agropecuario TOTAL	1.406	433	7.258	5.303	12.737	45.188	52.195	23.616	148.136
Ingreso Neto Agropecuario por hectárea aprovechada	16.54	3.77	6.16	1.94	2.11	1.53	2.04	1.49	1.83
Ingreso Neto Agropecuario por UFA	1.06	3.16	9.29	7.70	12.06	16.12	24.70	129.05	16.29
Ingreso Neto Agropecuario por persona	0.22	0.55	1.86	1.34	1.97	2.81	4.71	36.73	3.00
Ingreso Neto Agropecuario por día de trabajo	0.23	0.04	0.11	0.04	0.04	0.05	0.09	0.15	0.06
Ingreso Neto MONETARIO Agropecuario	718	350	5.301	3.752	9.787	34.813	45.806	22.848	123.375
Ingreso Neto Monetario Agropecuario por hectárea aprovechada	8.45	3.04	4.50	1.37	1.62	1.18	1.79	1.44	1.52
Ingreso Neto Monetario Agropecuario por UFA	0.54	2.55	6.79	5.45	9.27	12.42	21.68	124.85	13.57
Ingreso Neto Monetario Agropecuario por persona	0.11	0.45	1.36	0.95	1.51	2.16	4.14	35.53	2.50
Ingreso Neto Monetario Agropecuario por día de trabajo	0.12	0.03	0.08	0.03	0.03	0.04	0.08	0.14	0.05

EL INGRESO NETO AGROPECUARIO

(En Miles de Suces)

PROVINCIA : PASTAZA

INGRESOS	T A M A Ñ O D E U.F.A								TOTAL
	0 - 1	1 - 2	2 - 5	5 - 10	10 - 20	20 - 50	50 - 100	+ 100	
Ingreso Neto Agropecuario TOTAL	649	1.687	1.240	2.989	9.968	41.980	25.523	553	84.589
Ingreso Neto Agropecuario por hectárea aprovechada	49.92	13.18	9.05	5.38	3.47	1.91	1.49	0.07	1.65
Ingreso Neto Agropecuario por UFA	1.27	13.28	9.76	11.72	52.19	34.58	44.39	4.35	27.05
Ingreso Neto Agropecuario por persona	0.32	4.40	2.16	2.34	7.43	5.97	6.55	0.58	4.83
Ingreso Neto Agropecuario por día de trabajo	0.04	0.11	0.18	0.13	0.13	0.15	0.14	0.01	0.12
Ingreso Neto MONETARIO Agropecuario	366	1.498	1.126	2.418	8.697	37.978	21.790	-189	73.684
Ingreso Neto Monetario Agropecuario por hectárea aprovechada	28.15	11.70	8.22	4.35	3.02	1.73	1.27	-0.02	1.44
Ingreso Neto Monetario Agropecuario por UFA	0.72	11.80	8.87	9.48	45.53	31.28	37.90	-1.49	23.56
Ingreso Neto Monetario Agropecuario por persona	0.18	3.91	1.96	1.89	6.48	5.40	5.59	-0.20	4.21
Ingreso Neto Monetario Agropecuario por día de trabajo	0.02	0.10	0.17	0.10	0.12	0.14	0.12	0.00	0.11

EL INGRESO NETO AGROPECUARIO

(En Miles de Sucres)

PROVINCIA : MORONA SANTIAGO

INGRESOS	TAMAÑO DE U.F.A								TOTAL
	0 - 1	1 - 2	2 - 5	5 - 10	10 - 20	20 - 50	50 - 100	+ 100	
Ingreso Neto Agropecuario TOTAL	4.124	1.174	7.386	16.438	17.467	48.757	55.454	7.275	158.075
Ingreso Neto Agropecuario por hectárea aprovechada	33.80	5.46	3.59	4.12	2.28	1.03	1.01	1.14	1.29
Ingreso Neto Agropecuario por UFA	2.95	5.06	8.47	20.19	20.03	20.45	35.32	41.81	19.01
Ingreso Neto Agropecuario por persona	0.69	1.19	1.98	3.98	3.30	3.24	5.42	12.52	3.44
Ingreso Neto Agropecuario por día de trabajo	0.12	0.04	0.06	0.13	0.11	0.08	0.11	0.36	0.10
Ingreso Neto MONETARIO Agropecuario	3.365	579	3.673	12.334	13.368	38.865	46.439	6.823	125.946
Ingreso Neto Monetario Agropecuario por hectárea aprovechada	27.58	2.69	1.78	3.22	1.75	0.82	0.84	1.07	1.03
Ingreso Neto Monetario Agropecuario por UFA	2.41	2.50	4.21	15.77	15.33	16.30	29.58	39.21	15.15
Ingreso Neto Monetario Agropecuario por persona	0.56	0.59	0.99	3.11	2.53	2.58	4.54	11.74	2.74
Ingreso Neto Monetario Agropecuario por día de trabajo	0.10	0.02	0.03	0.10	0.08	0.06	0.09	0.34	0.08

E L I N G R E S O N E T O A G R O P E C U A R I O

(En Miles de Suces)

PROVINCIA : ZAMORA CHINCHIPE

INGRESOS	T A M A Ñ O D E U.F.A								TOTAL
	0 - 1	1 - 2	2 - 5	5 - 10	10 - 20	20 - 50	50 - 100	+ 100	
Ingreso Neto Agropecuario TOTAL	2.284	604	3.234	4.872	22.577	54.510	32.924	14.957	135.962
Ingreso Neto Agropecuario por hectárea aprovechada	26.56	3.97	13.15	3.52	2.57	1.58	0.97	0.77	1.38
Ingreso Neto Agropecuario por UFA	3.23	3.15	16.84	15.18	23.42	26.49	34.15	38.85	23.51
Ingreso Neto Agropecuario por persona	0.58	0.55	3.35	2.44	4.13	4.37	4.92	6.28	3.89
Ingreso Neto Agropecuario por día de trabajo	0.24	0.09	0.08	0.07	0.11	0.12	0.13	0.06	0.11
Ingreso Neto MONETARIO Agropecuario	990	65	2.672	3.838	16.248	44.134	27.044	11.881	106.872
Ingreso Neto Monetario Agropecuario por hectárea aprovechada	11.51	0.43	10.86	2.78	1.85	1.28	0.80	0.61	1.08
Ingreso Neto Monetario Agropecuario por UFA	1.40	0.34	13.92	11.96	16.85	21.45	28.05	30.86	18.48
Ingreso Neto Monetario Agropecuario por persona	0.25	0.06	2.77	1.92	2.97	3.54	4.04	4.99	3.05
Ingreso Neto Monetario Agropecuario por día de trabajo	0.10	0.01	0.07	0.05	0.08	0.10	0.11	0.05	0.08

E L I N G R E S O N E T O A G R O P E C U A R I O

(En Miles de Sucres)

REGION : SIERRA

INGRESOS	T A M A Ñ O D E U.F.A								TOTAL
	0 - 1	1 - 2	2 - 5	5 - 10	10 - 20	20 - 50	50 - 100	+ 100	
Ingreso Neto Agropecuario TOTAL	415.806	428.671	966.229	886.553	591.723	708.748	919.204	1'333.162	6'250.096
Ingreso Neto Agropecuario por hectárea aprovechada	8.34	4.87	4.47	4.23	3.13	2.45	4.63	1.90	3.21
Ingreso Neto Agropecuario por UFA	2.80	5.51	10.84	21.20	28.88	44.39	173.43	242.08	15.45
Ingreso Neto Agropecuario por persona	0.59	1.07	2.06	3.45	5.40	7.54	33.77	65.41	2.96
Ingreso Neto Agropecuario por día de trabajo	0.05	0.04	0.06	0.08	0.08	0.09	0.19	0.22	0.09
Ingreso Neto MONETARIO Agropecuario	245.630	284.066	705.812	708.174	502.522	610.998	893.876	1'310.721	5'261.799
Ingreso Neto Monetario Agropecuario por hectárea aprovechada	4.93	3.23	3.27	3.38	2.66	2.11	4.50	1.87	2.71
Ingreso Neto Monetario Agropecuario por UFA	1.65	3.65	7.92	16.93	24.53	38.27	168.66	238.01	13.01
Ingreso Neto Monetario Agropecuario por persona	0.35	0.71	1.51	2.76	3.74	6.50	32.84	64.30	2.49
Ingreso Neto Monetario Agropecuario por día de trabajo	0.03	0.03	0.04	0.06	0.07	0.08	0.18	0.21	0.07

E L I N G R E S O N E T O A G R O P E C U A R I O

(En Miles de Sucres)

REGION : COSTA

INGRESOS	T A M A Ñ O D E U . F . A								TOTAL
	0 - 1	1 - 2	2 - 5	5 - 10	10 - 20	20 - 50	50 - 100	+ 100	
Ingreso Neto Agropecuario TOTAL	814.223	438.687	1'125.172	845.333	1'014.340	1'584.218	721.199	1'401.764	7'944.936
Ingreso Neto Agropecuario por hectárea aprovechada	45.25	10.71	7.93	4.66	4.31	3.12	2.94	1.15	3.07
Ingreso Neto Agropecuario por UFA	9.10	12.66	19.49	25.98	39.54	64.74	123.68	253.07	28.79
Ingreso Neto Agropecuario por persona	1.59	2.04	3.17	4.14	5.92	9.29	17.10	43.87	4.67
Ingreso Neto Agropecuario por día de trabajo	0.14	0.11	0.10	0.09	0.11	0.13	0.16	0.27	0.13
Ingreso Neto MONETARIO Agropecuario	682.413	363.714	953.374	727.293	867.265	1'423.618	660.626	1'351.785	7'030.088
Ingreso Neto Monetario Agropecuario por hectárea aprovechada	37.93	8.88	6.72	4.01	3.69	2.81	2.69	1.11	2.71
Ingreso Neto Monetario Agropecuario por UFA	7.62	10.49	16.52	22.35	33.80	58.18	113.30	244.05	25.48
Ingreso Neto Monetario Agropecuario por persona	1.33	1.70	2.69	3.56	5.06	8.35	15.66	42.31	4.13
Ingreso Neto Monetario Agropecuario por día de trabajo	0.12	0.09	0.08	0.08	0.10	0.12	0.14	0.26	0.11

E L I N G R E S O N E T O A G R O P E C U A R I O

(En Miles de Suces)

REGION : ORIENTE

INGRESOS	T A M A Ñ O D E U . F . A								TOTAL
	0 - 1	1 - 2	2 - 5	5 - 10	10 - 20	20 - 50	50 - 100	+ 100	
Ingreso Neto Agropecuario TOTAL	8.463	3.898	19.118	29.602	62.749	190.435	166.096	46.401	526.762
Ingreso Neto Agropecuario por hectárea aprovechada	27.66	6.39	5.28	3.42	2.47	1.43	1.26	0.93	1.49
Ingreso Neto Agropecuario por UFA	2.14	5.67	9.69	14.24	20.35	22.51	31.81	53.40	20.02
Ingreso Neto Agropecuario por persona	0.46	1.20	2.08	2.60	3.38	3.76	5.21	10.17	3.56
Ingreso Neto Agropecuario por día de trabajo	0.13	0.07	0.08	0.08	0.08	0.08	0.11	0.09	0.09
Ingreso Neto MONETARIO Agropecuario	5.439	2.492	12.772	22.842	48.100	155.790	141.079	41.363	429.877
Ingreso Neto Monetario Agropecuario por hectárea aprovechada	17.77	4.09	3.53	2.64	1.90	1.17	1.07	0.83	1.22
Ingreso Neto Monetario Agropecuario por UFA	1.38	3.62	6.48	10.99	15.60	18.42	27.02	47.60	16.33
Ingreso Neto Monetario Agropecuario por persona	0.30	0.77	1.39	2.01	2.59	3.08	4.42	9.07	2.91
Ingreso Neto Monetario Agropecuario por día de trabajo	0.08	0.04	0.05	0.06	0.06	0.07	0.09	0.08	0.07

E L I N G R E S O N E T O A G R O P E C U A R I O

RESUMEN NACIONAL

(En Miles de Suces)

INGRESOS	T A M A Ñ O D E U . F . A								TOTAL
	0 - 1	1 - 2	2 - 5	5 - 10	10 - 20	20 - 50	50 - 100	+ 100	
Ingreso Neto Agropecuario TOTAL	1'238.492	871.256	2'110.519	1'761.488	1'668.812	2'483.401	1'806.499	2'781.327	14'721.794
Ingreso Neto Agropecuario por hectárea aprovechada	18.18	6.72	5.84	4.40	3.71	2.67	3.14	1.41	3.01
Ingreso Neto Agropecuario por UFA	5.12	7.70	14.18	23.04	33.90	50.79	110.47	233.43	20.83
Ingreso Neto Agropecuario por persona	1.00	1.41	2.53	3.73	5.14	7.88	17.83	48.88	3.72
Ingreso Neto Agropecuario por día de trabajo	0.08	0.06	0.08	0.08	0.10	0.11	0.16	0.24	0.11
Ingreso Neto MONETARIO Agropecuario	933.482	650.272	1'671.958	1.458.309	1'417.887	2'190.406	1'695.581	2'703.869	12'721.764
Ingreso Neto Monetario Agropecuario por hectárea aprovechada	13.70	5.02	4.62	3.65	3.16	2.35	2.95	1.37	2.60
Ingreso Neto Monetario Agropecuario por UFA	3.86	5.75	11.23	19.08	28.80	44.80	103.69	226.93	18.00
Ingreso Neto Monetario Agropecuario por persona	0.75	1.05	2.01	3.09	4.37	6.95	16.74	47.52	3.21
Ingreso Neto Monetario Agropecuario por día de trabajo	0.06	0.05	0.06	0.07	0.08	0.10	0.15	0.23	0.09

C A P I T U L O I I

EL I N G R E S O N E T O T O T A L

EL INGRESO NETO TOTAL

EL INGRESO NETO TOTAL

(En Miles de Sucres)

PROVINCIA : CARCHI

INGRESOS	T A M A Ñ O D E U.F.A.								TOTAL
	0 - 1	1 - 2	2 - 5	5 - 10	10 - 20	20 - 50	50 - 100	+ 100	
Productos recibidos en Pago	283	98	804	1.517	382	-	2.035	-	5.119
Ingreso Neto Monetario Agropecuario	117	4.193	27.815	47.303	19.684	15.999	9.972	32.253	157.336
Márgenes Comerciales y Otras Actividades	2.881	2.604	488	651	-	814	1.058	-	8.496
Ventas de Productos Artesanales	702	-	1.563	-	-	2.930	-	-	5.195
Salarios Agrícolas Recibidos	13.949	7.464	13.840	10.144	814	2.734	-	-	48.945
Otros Salarios Recibidos	6.207	806	6.868	2.100	1.139	81	-	-	17.201
Transferencia y Crédito Recibido	960	415	7.544	46.369	7.650	16.357	-	239.909	319.204
TOTAL DE INGRESO	25.099	15.580	58.922	108.084	29.669	38.915	13.065	272.162	561.496
TOTAL INGRESO MONETARIO	24.816	15.482	58.118	106.567	29.287	38.915	11.030	272.162	556.377
Ingreso Monetario por UFA	8.71	8.27	12.75	31.19	25.71	31.90	45.20	837.42	35.62
Ingreso Monetario por Persona	1.77	1.53	2.24	5.12	4.19	5.90	45.20	278.85	6.49

EL INGRESO NETO TOTAL

(En Miles de Suces)

PROVINCIA : IMBABURA

INGRESOS	T A M A Ñ O D E U.F.A.								TOTAL
	0 - 1	1 - 2	2 - 5	5 - 10	10 - 20	20 - 50	50 - 100	+ 100	
Productos recibidos en Pago	164	145	1.855	180	1.499	2.888	-	-	6.731
Ingreso Neto Monetario Agropecuario	1.151	12.124	34.230	55.844	76.859	59.954	80.993	34.781	353.634
Márgenes Comerciales y Otras Actividades	1.693	920	39	2.248	3.073	-	450	-	8.423
Ventas de Productos Artesanales	13.640	1.672	-	-	-	-	-	-	15.312
Salarios Agrícolas Recibidos	29.877	17.792	24.330	7.588	2.275	2.930	-	-	84.792
Otros Salarios Recibidos	15.388	7.350	8.073	2.424	959	2.452	2.248	1.499	40.393
Transferencia y Crédito Recibido	4.479	787	8.851	4.609	8.909	10.822	21.389	20.984	80.830
TOTAL DE INGRESO	64.090	40.790	77.378	72.893	93.574	79.046	105.080	57.264	590.115
TOTAL INGRESO MONETARIO	63.926	40.645	75.523	72.713	92.075	76.158	105.080	57.264	583.384
Ingreso Monetario por UFA	8.12	7.14	9.78	17.97	36.14	59.78	127.52	127.54	19.18
Ingreso Monetario por Persona	1.97	1.45	1.98	3.30	6.05	9.50	24.18	18.64	3.86

EL INGRESO NETO TOTAL

(En Miles de Sucres)

PROVINCIA : PICHINCHA

INGRESOS	T A M A Ñ O D E U.F.A.								TOTAL
	0 - 1	1 - 2	2 - 5	5 - 10	10 - 20	20 - 50	50 - 100	+ 100	
Productos recibidos en Pago	3.098	3.393	65	-	873	98	1.205	-	8.732
Ingreso Neto Monetario Agropecuario	1.740	2.817	43.500	55.639	105.293	126.648	87.149	124.495	547.281
Márgenes Comerciales y Otras Actividades	16.216	6.894	2.045	955	10.584	5.266	1.371	-	43.331
Ventas de Productos Artesanales	5.833	256	-	783	427	8.538	-	-	15.837
Salarios Agrícolas Recibidos	91.935	45.932	43.353	15.715	7.177	2.051	2.442	651	209.256
Otros Salarios Recibidos	226.114	49.128	42.477	14.228	7.520	12.050	17.907	14.977	384.401
Transferencia y Crédito Recibido	13.788	8.017	19.722	19.815	22.668	7.789	11.965	192.091	295.855
TOTAL DE INGRESO	358.724	116.437	151.162	107.135	154.542	162.440	122.039	332.214	1'504.693
TOTAL INGRESO MONETARIO	355.626	113.044	151.097	107.135	153.669	162.342	120.834	332.214	1'495.961
Ingreso Monetario por UFA	14.71	11.81	16.00	15.67	35.63	33.81	92.81	409.13	24.44
Ingreso Monetario por Persona	2.82	2.04	2.79	2.27	5.76	5.51	12.80	255.16	4.28

EL INGRESO NETO TOTAL

(En Miles de Suces)

PROVINCIA : COTOPAXI

INGRESOS	T A M A Ñ O D E U.F.A.								TOTAL
	0 - 1	1 - 2	2 - 5	5 - 10	10 - 20	20 - 50	50 - 100	+ 100	
Productos recibidos en Pago	35	83	208	592	-	5.196	-	-	6.114
Ingreso Neto Monetario Agropecuario	17.195	44.581	147.867	34.820	34.195	44.694	-	127.904	451.236
Márgenes Comerciales y Otras Actividades	22.963	12.522	30.603	37.419	21.053	1.559	-	-	126.119
Ventas de Productos Artesanales	450	2.091	200	3.456	-	-	-	-	6.197
Salarios Agrícolas Recibidos	18.208	15.470	26.948	8.068	1.247	4.788	-	-	74.729
Otros Salarios Recibidos	43.850	39.978	30.268	2.343	-	1.081	-	43.644	161.164
Transferencia y Crédito Recibido	3.404	9.570	3.325	3.949	727	3.845	-	190.681	215.501
TOTAL DE INGRESO	106.105	124.295	239.419	90.647	57.202	61.163	-	362.229	1'041.060
TOTAL INGRESO MONETARIO	106.070	124.212	239.211	90.055	57.202	55.967	-	362.229	1'034.946
Ingreso Monetario por UFA	8.80	11.28	19.68	21.67	50.05	48.97	-	1.749.90	24.59
Ingreso Monetario por Persona	1.92	2.31	4.05	3.58	8.34	9.45	-	1.164.72	5.01

EL INGRESO NETO TOTAL

(En Miles de Sucres)

PROVINCIA : TUNGURAHUA

INGRESOS	T A M A Ñ O D E U.F.A.								TOTAL
	0 - 1	1 - 2	2 - 5	5 - 10	10 - 20	20 - 50	50 - 100	+ 100	
Productos recibidos en Pago	1.365	608	96	161	8.626	340	2.875	57.509	71.580
Ingreso Neto Monetario Agropecuario	52.150	53.872	53.627	50.930	21.171	111.617	419.324	131.719	894.410
Márgenes Comerciales y Otras Actividades	33.367	3.926	6.949	10.955	-	-	-	-	55.197
Ventas de Productos Artesanales	2.714	-	-	9.201	-	-	-	-	11.915
Salarios Agrícolas Recibidos	63.378	14.918	8.954	4.298	230	230	-	-	92.008
Otros Salarios Recibidos	109.073	22.019	11.433	9.393	4.505	58	13.802	-	170.283
Transferencia y Crédito Recibido	10.722	2.227	9.781	9.585	30.960	10.064	30.671	68.052	172.062
TOTAL DE INGRESO	272.769	97.570	90.840	94.523	65.492	122.309	466.672	257.280	1'467.455
TOTAL INGRESO MONETARIO	271.404	96.962	90.744	94.362	56.866	121.969	463.797	199.771	1'395.875
Ingreso Monetario por UFA	11.61	14.05	14.35	51.82	59.36	318.46	968.26	1.045.92	34.51
Ingreso Monetario por Persona	2.31	2.83	2.71	8.27	8.86	57.86	242.06	208.53	6.71

EL INGRESO NETO TOTAL

(En Miles de Sucres)

PROVINCIA : CHIMBORAZO

INGRESOS	T A M A Ñ O D E U.F.A.								TOTAL
	0 - 1	1 - 2	2 - 5	5 - 10	10 - 20	20 - 50	50 - 100	+ 100	
Productos recibidos en Pago	2.984	1.469	1.539	-	66	-	1.288	-	7.346
Ingreso Neto Monetario Agropecuario	80.508	35.550	77.100	52.582	25.802	37.071	190.244	555.429	1'054.286
Márgenes Comerciales y Otras Actividades	26.883	1.122	3.009	544	-	735	36.730	10.203	79.226
Ventas de Productos Artesanales	5.464	857	1.922	46	-	-	-	-	8.289
Salarios Agrícolas Recibidos	50.363	19.260	16.085	11.065	-	-	-	4.310	101.083
Otros Salarios Recibidos	112.501	21.919	25.011	19.589	16.835	-	9.795	-	205.650
Transferencia y Crédito Recibido	310.473	918	11.937	14.866	17.447	23.892	58.666	166.408	604.607
TOTAL DE INGRESO	589.176	81.095	136.603	98.692	60.150	61.698	296.723	736.350	2'060.487
TOTAL INGRESO MONETARIO	586.192	79.626	135.064	98.692	60.084	61.698	295.435	736.350	2'053.141
Ingreso Monetario por UFA	24.87	8.48	12.98	30.23	49.09	60.49	965.47	451.19	40.41
Ingreso Monetario por Persona	5.48	1.76	2.78	5.43	4.06	10.80	170.38	101.65	8.26

EL INGRESO NETO TOTAL

(En Miles de Suces)

PROVINCIA : BOLIVAR

INGRESOS	T A M A Ñ O D E U.F.A.								TOTAL
	0 - 1	1 - 2	2 - 5	5 - 10	10 - 20	20 - 50	50 - 100	+ 100	
Productos recibidos en Pago	753	597	24	120	2.716	566	-	-	4.776
Ingreso Neto Monetario Agropecuario	15.940	15.284	52.645	85.306	91.070	99.025	27.285	105.958	492.513
Márgenes Comerciales y Otras Actividades	3.548	2.300	3.615	4.963	6.702	27.371	12.827	13.495	74.821
Ventas de Productos Artesanales	31	42	-	189	-	2	-	-	264
Salarios Agrícolas Recibidos	14.479	7.908	10.858	2.988	3.015	5.602	-	-	44.850
Otros Salarios Recibidos	12.701	3.329	7.467	12.701	3.222	1.610	7.545	-	48.575
Transferencia y Crédito Recibido	2.114	770	982	1.855	3.773	26.015	11.554	27.508	74.571
TOTAL DE INGRESO	49.566	30.230	75.591	108.122	110.498	160.191	59.211	146.961	740.370
TOTAL INGRESO MONETARIO	48.813	29.633	75.567	108.002	107.782	159.625	59.211	146.961	735.594
Ingreso Monetario por UFA	9.56	8.38	14.14	22.91	34.29	48.36	75.43	267.20	27.78
Ingreso Monetario por Persona	2.08	2.13	2.52	3.68	6.04	7.93	16.03	85.00	5.26

EL INGRESO NETO TOTAL

(En Miles de Sucres)

PROVINCIA : CAÑAR

INGRESOS	T A M A Ñ O D E U.F.A.								TOTAL
	0 - 1	1 - 2	2 - 5	5 - 10	10 - 20	20 - 50	50 - 100	+ 100	
Productos recibidos en Pago	506	1.040	1.103	1.306	-	-	-	-	3.955
Ingreso Neto Monetario Agropecuario	13.888	21.755	51.769	186.399	68.662	48.418	46.895	163.737	601.523
Márgenes Comerciales y Otras Actividades	9.299	413	371	385	3.592	599	7.982	-	22.641
Ventas de Productos Artesanales	23.888	3.343	690	-	-	-	-	-	27.921
Salarios Agrícolas Recibidos	40.963	12.388	7.255	3.805	7.286	-	-	499	72.196
Otros Salarios Recibidos	53.643	19.067	4.737	2.376	11.361	5.986	10.875	-	108.045
Transferencia y Crédito Recibido	4.979	6.136	7.124	16.682	4.490	6.186	15.963	1.995	63.555
TOTAL DE INGRESO	147.166	64.142	73.049	210.953	95.391	61.189	81.715	166.231	899.836
TOTAL INGRESO MONETARIO	146.660	63.102	71.946	209.647	95.391	61.189	81.715	166.231	895.881
Ingreso Monetario por UFA	13.01	18.08	19.49	39.65	50.34	55.78	164.09	238.15	32.04
Ingreso Monetario por Persona	2.81	2.81	3.90	6.41	7.14	8.18	37.24	79.35	5.93

EL INGRESO NETO TOTAL

(En Miles de Sucres)

PROVINCIA : AZUAY

INGRESOS	T A M A Ñ O D E U.F.A.								TOTAL
	0 - 1	1 - 2	2 - 5	5 - 10	10 - 20	20 - 50	50 - 100	+ 100	
Productos recibidos en Pago	921	3.479	1.185	239	-	-	1.269	-	7.093
Ingreso Neto Monetario Agropecuario	30.718	31.690	101.623	74.511	18.428	51.035	1.327	27.107	336.439
Márgenes Comerciales y Otras Actividades	9.341	3.457	11.113	2.667	1.830	-	-	3.818	32.226
Ventas de Productos Artesanales	24.269	11.401	4.858	318	-	-	-	-	40.846
Salarios Agrícolas Recibidos	89.879	53.284	35.521	6.824	1.075	-	-	-	186.583
Otros Salarios Recibidos	111.061	35.612	17.008	8.777	1.241	955	-	10.500	185.154
Transferencia y Crédito Recibido	15.464	5.083	5.090	12.219	2.267	28.518	19.887	114.231	202.759
TOTAL DE INGRESO	281.653	144.006	176.398	105.555	24.841	80.508	22.483	155.656	991.100
TOTAL INGRESO MONETARIO	280.732	140.527	175.213	105.316	24.841	80.508	21.214	155.656	984.007
Ingreso Monetario por UFA	10.60	10.45	13.03	34.85	24.02	144.80	89.13	327.01	16.76
Ingreso Monetario por Persona	2.27	2.01	2.37	5.73	3.81	34.91	44.47	130.47	3.32

EL INGRESO NETO TOTAL

(En Miles de Sucres)

PROVINCIA : LOJA

INGRESOS	T A M A Ñ O D E U.F.A.								TOTAL
	0 - 1	1 - 2	2 - 5	5 - 10	10 - 20	20 - 50	50 - 100	+ 100	
Productos recibidos en Pago	1.256	191	2.962	848	117	-	-	-	5.374
Ingreso Neto Monetario Agropecuario	34.525	62.200	115.636	64.840	41.378	16.537	30.687	7.338	373.141
Márgenes Comerciales y Otras Actividades	3.021	6.113	4.260	2.076	2.231	301	-	-	18.002
Ventas de Productos Artesanales	55	-	-	-	251	-	-	-	306
Salarios Agrícolas Recibidos	27.681	30.326	34.292	6.710	4.246	376	-	-	103.631
Otros Salarios Recibidos	42.735	18.801	31.637	6.366	2.891	2.790	-	-	105.220
Transferencia y Crédito Recibido	9.507	4.520	17.207	1.078	668	744	-	-	33.724
TOTAL DE INGRESO	118.780	122.151	205.994	81.918	51.782	20.748	30.687	7.338	639.398
TOTAL INGRESO MONETARIO	117.524	121.960	203.032	81.070	51.665	20.748	30.687	7.338	634.024
Ingreso Monetario por UFA	10.05	9.42	12.66	15.40	16.71	17.75	73.59	43.94	12.48
Ingreso Monetario por Persona	2.12	1.78	2.34	2.54	2.61	3.31	9.67	4.88	2.32

EL INGRESO NETO TOTAL

(En Miles de Sucres)

PROVINCIA : ESMERALDAS

INGRESOS	T A M A Ñ O D E U.F.A.								TOTAL
	0 - 1	1 - 2	2 - 5	5 - 10	10 - 20	20 - 50	50 - 100	+ 100	
Productos recibidos en Pago	-	-	-	-	138	-	-	-	138
Ingreso Neto Monetario Agropecuario	5.329	10.676	70.237	34.307	85.015	129.630	41.310	165.643	542.147
Márgenes Comerciales y Otras Actividades	1.565	678	770	751	9.652	138	230	15.570	29.354
Ventas de Productos Artesanales	-	184	3.309	-	-	1.103	-	-	4.596
Salarios Agrícolas Recibidos	41.121	8.574	13.938	9.760	4.042	6.654	1.023	827	85.939
Otros Salarios Recibidos	30.016	1.735	10.088	8.164	2.034	12.203	-	662	64.902
Transferencia y Crédito Recibido	919	115	1.161	368	1.724	9.170	7.101	88.479	109.037
TOTAL DE INGRESO	78.950	21.962	99.503	53.350	102.605	158.898	49.664	271.181	836.113
TOTAL INGRESO MONETARIO	78.950	21.962	99.503	53.350	102.467	158.898	49.664	271.181	835.975
Ingreso Monetario por UFA	17.62	14.71	21.12	16.01	35.68	43.21	54.04	262.52	37.12
Ingreso Monetario por Persona	3.51	2.58	4.40	3.32	4.93	6.26	6.86	48.17	6.49

EL INGRESO NETO TOTAL

(En Miles de Sucres)

PROVINCIA : MANABI

INGRESOS	T A M A Ñ O D E U.F.A.								TOTAL
	0 - 1	1 - 2	2 - 5	5 - 10	10 - 20	20 - 50	50 - 100	+ 100	
Productos recibidos en Pago	3.190	1.997	1.560	503	1.207	7.051	259	4.120	19.887
Ingreso Neto Monetario Agropecuario	70.799	111.769	303.025	234.702	351.324	568.475	198.230	404.374	2'242.698
Márgenes Comerciales y Otras Actividades	41.380	8.911	37.953	14.584	11.630	9.428	1.177	8.534	133.597
Ventas de Productos Artesanales	33.044	138	547	945	94	255	10.299	-	45.322
Salarios Agrícolas Recibidos	219.964	94.871	126.570	43.192	39.031	16.850	3.443	2.207	546.128
Otros Salarios Recibidos	68.447	19.168	51.506	17.036	21.198	44.732	22.364	14.713	259.164
Transferencia y Crédito Recibido	8.379	6.584	15.067	10.027	22.828	80.446	60.325	172.390	376.046
TOTAL DE INGRESO	445.203	243.438	536.228	320.989	447.312	727.237	296.097	606.338	3'622.842
TOTAL INGRESO MONETARIO	442.013	241.441	534.668	320.486	446.105	720.186	295.838	602.218	3'602.955
Ingreso Monetario por UFA	19.32	19.31	25.96	29.64	44.59	68.46	121.89	372.43	39.43
Ingreso Monetario por Persona	3.32	3.08	3.81	4.18	6.46	9.09	16.09	51.81	5.94

EL INGRESO NETO TOTAL

(En Miles de Sucres)

PROVINCIA : LOS RIOS

INGRESOS	T A M A Ñ O D E U.F.A.								TOTAL
	0 - 1	1 - 2	2 - 5	5 - 10	10 - 20	20 - 50	50 - 100	+ 100	
Productos recibidos en Pago	6.225	-	-	220	611	-	-	587	7.643
Ingreso Neto Monetario Agropecuario	281.051	32.860	96.059	95.147	52.995	180.331	40.179	224.816	1'003.438
Márgenes Comerciales y Otras Actividades	21.174	3.658	5.887	22.774	458	2.220	-	12.344	68.515
Ventas de Productos Artesanales	73	-	-	-	-	-	-	-	73
Salarios Agrícolas Recibidos	337.336	34.854	37.661	14.644	8.647	2.567	1.100	-	436.809
Otros Salarios Recibidos	162.345	2.946	4.063	1.599	5.693	3.178	1.859	16.296	197.979
Transferencia y Crédito Recibido	27.968	2.322	7.262	1.721	4.522	14.768	3.056	221.934	283.553
TOTAL DE INGRESO	836.172	76.640	150.932	136.105	72.926	203.064	46.194	475.977	1'998.010
TOTAL INGRESO MONETARIO	829.947	76.640	150.932	135.885	72.315	203.064	46.194	475.390	1'990.367
Ingreso Monetario por UFA	30.29	19.30	28.50	35.11	26.30	79.76	90.75	584.02	42.21
Ingreso Monetario por Persona	4.95	3.07	5.11	5.56	4.15	12.08	10.80	76.53	6.84

EL INGRESO NETO TOTAL

(En Miles de Suces)

PROVINCIA : GUAYAS

INGRESOS	T A M A Ñ O D E U.F.A.								TOTAL
	0 - 1	1 - 2	2 - 5	5 - 10	10 - 20	20 - 50	50 - 100	+ 100	
Productos recibidos en Pago	9.786	1.246	10.044	1.095	114	7.337	3.713	-	33.335
Ingreso Neto Monetario Agropecuario	307.376	186.110	443.488	293.743	240.604	420.936	314.014	451.845	2'658.116
Márgenes Comerciales y Otras Actividades	146.877	7.190	18.143	6.287	12.526	3.710	26.473	57.918	279.124
Ventas de Productos Artesanales	79.143	3.980	5.300	1.777	-	-	-	-	90.200
Salarios Agrícolas Recibidos	269.762	63.665	104.503	22.329	10.472	2.493	-	-	473.224
Otros Salarios Recibidos	141.624	43.996	43.276	46.623	9.441	27.706	34.116	14.599	361.381
Transferencia y Crédito Recibido	9.319	25.421	28.472	35.955	51.818	104.589	88.258	109.291	453.123
TOTAL DE INGRESO	963.887	331.608	653.226	407.809	324.975	566.771	466.574	633.653	4'348.503
TOTAL INGRESO MONETARIO	954.101	330.362	643.182	406.714	324.861	559.434	462.861	633.653	4.315.168
Ingreso Monetario por UFA	32.41	26.03	28.55	36.62	47.07	102.20	448.94	470.07	47.67
Ingreso Monetario por Persona	5.87	4.21	4.75	6.15	7.34	15.74	91.17	126.78	8.10

EL INGRESO NETO TOTAL

(En Miles de Sucres)

PROVINCIA : EL ORO

INGRESOS	T A M A Ñ O D E U.F.A.								TOTAL
	0 - 1	1 - 2	2 - 5	5 - 10	10 - 20	20 - 50	50 - 100	+ 100	
Productos recibidos en Pago	1.801	-	105	873	-	-	-	6.545	9.324
Ingreso Neto Monetario Agropecuario	17.858	22.299	40.565	69.394	137.327	124.246	66.893	105.107	583.689
Márgenes Comerciales y Otras Actividades	3.629	5.040	1.539	1.366	3.340	12.218	-	3.527	30.659
Ventas de Productos Artesanales	-	-	-	-	1.571	7.587	-	-	9.158
Salarios Agrícolas Recibidos	29.422	16.426	16.653	4.342	3.805	1.041	1.331	-	73.020
Otros Salarios Recibidos	40.969	3.927	6.865	4.742	6.996	669	-	-	64.168
Transferencia y Crédito Recibido	1.695	3.767	3.818	2.327	11.578	25.527	3.491	31.273	83.476
TOTAL DE INGRESO	95.374	51.459	69.545	83.044	164.617	171.288	71.715	146.452	853.494
TOTAL INGRESO MONETARIO	93.573	51.459	69.440	82.171	164.617	171.288	71.715	139.907	844.170
Ingreso Monetario por UFA	17.63	12.86	15.16	24.04	52.64	75.99	75.89	192.44	34.65
Ingreso Monetario por Persona	3.62	2.12	2.60	3.96	8.35	12.59	9.96	40.09	5.96

EL INGRESO NETO TOTAL

(En Miles de Suces)

PROVINCIA : NAPO

INGRESOS	T A M A Ñ O D E U.F.A.								TOTAL
	0 - 1	1 - 2	2 - 5	5 - 10	10 - 20	20 - 50	50 - 100	+ 100	
Productos recibidos en Pago	110	-	-	161	292	138	322	-	1.023
Ingreso Neto Monetario Agropecuario	718	350	5.301	3.752	9.787	34.813	45.806	22.848	123.375
Márgenes Comerciales y Otras Actividades	83	-	305	3	283	993	3.206	-	4.873
Ventas de Productos Artesanales	-	-	1.326	820	303	103	-	-	2.552
Salarios Agrícolas Recibidos	8.778	808	2.931	3.678	3.948	8.786	9.760	202	38.891
Otros Salarios Recibidos	9.462	143	671	1.578	3.315	6.415	6.176	2.482	30.242
Transferencia y Crédito Recibido	919	119	363	92	368	17.012	27.720	8.915	55.508
TOTAL DE INGRESO	20.070	1.420	10.897	10.084	18.296	68.260	92.990	34.447	256.464
TOTAL INGRESO MONETARIO	19.960	1.420	10.897	9.923	18.004	68.122	92.668	34.447	255.441
Ingreso Monetario por UFA	14.98	10.36	13.95	14.40	17.05	24.30	43.86	188.23	28.09
Ingreso Monetario por Persona	3.13	1.82	2.79	2.51	2.78	4.24	8.37	53.57	5.18

EL INGRESO NETO TOTAL

(En Miles de Sucres)

PROVINCIA : PASTAZA

INGRESOS	T A M A Ñ O D E U.F.A.								TOTAL
	0 - 1	1 - 2	2 - 5	5 - 10	10 - 20	20 - 50	50 - 100	+ 100	
Productos recibidos en Pago	560	-	-	-	-	518	-	-	1.078
Ingreso Neto Monetario Agropecuario	366	1.498	1.126	2.418	8.697	37.978	21.790	189	73.684
Márgenes Comerciales y Otras Actividades	50	767	-	-	-	1.035	384	-	2.236
Ventas de Productos Artesanales	690	-	-	-	-	647	2.534	2.071	5.942
Salarios Agrícolas Recibidos	4.063	368	460	547	184	1.189	702	-	7.513
Otros Salarios Recibidos	-	-	-	-	-	192	-	-	192
Transferencia y Crédito Recibido	1.687	-	-	-	3.707	6.421	18.856	16.874	47.545
TOTAL DE INGRESO	7.416	2.633	1.586	2.965	12.588	47.980	44.266	18.756	138.190
TOTAL INGRESO MONETARIO	6.856	2.633	1.586	2.965	12.588	47.462	44.266	18.756	137.112
Ingreso Monetario por UFA	13.42	20.73	12.49	11.63	65.91	39.10	76.98	147.69	43.85
Ingreso Monetario por Persona	3.35	6.87	2.76	2.32	9.38	6.75	11.35	19.58	7.83

EL INGRESO NETO TOTAL

(En Miles de Sucres)

PROVINCIA : MORONA SANTIAGO

INGRESOS	T A M A Ñ O D E U.F.A.								TOTAL
	0 - 1	1 - 2	2 - 5	5 - 10	10 - 20	20 - 50	50 - 100	+ 100	
Productos recibidos en Pago	10	-	-	-	-	-	-	-	10
Ingreso Neto Monetario Agropecuario	3.365	579	3.673	12.834	13.368	38.865	46.439	6.823	125.946
Márgenes Comerciales y Otras Actividades	-	47	11.841	157	17	1.879	121	916	14.978
Ventas de Productos Artesanales	-	-	105	-	17	1.396	-	-	1.518
Salarios Agrícolas Recibidos	18.017	1.501	3.878	1.710	3.420	1.163	1.536	698	31.923
Otros Salarios Recibidos	2.837	524	2.626	2.731	6.718	5.709	4.870	2.059	28.074
Transferencia y Crédito Recibido	-	-	-	7.795	-	13.769	30.835	-	52.399
TOTAL DE INGRESO	24.229	2.651	22.123	25.225	23.540	62.781	83.801	10.496	254.848
TOTAL INGRESO MONETARIO	24.219	2.651	22.123	25.225	23.540	62.781	83.801	10.496	254.838
Ingreso Monetario por UFA	17.35	11.43	25.37	30.99	27.00	26.33	53.38	60.32	30.65
Ingreso Monetario por Persona	4.04	2.68	5.94	6.11	4.48	4.17	8.19	18.07	5.54

EL INGRESO NETO TOTAL

(En Miles de Sucres)

PROVINCIA : ZAMORA CHINCHIPE

INGRESOS	T A M A Ñ O D E U.F.A.								TOTAL
	0 - 1	1 - 2	2 - 5	5 - 10	10 - 20	20 - 50	50 - 100	+ 100	
Productos recibidos en Pago	-	-	-	-	301	31	-	463	795
Ingreso Neto Monetario Agropecuario	990	65	2.672	3.838	16.248	44.134	27.044	11.881	106.872
Márgenes Comerciales y Otras Actividades	103	690	579	-	4.793	6.477	232	3.073	15.947
Ventas de Productos Artesanales	-	-	-	-	-	-	-	-	-
Salarios Agrícolas Recibidos	7.513	1.853	636	3.942	2.599	3.543	727	-	20.813
Otros Salarios Recibidos	1.297	-	-	-	-	-	-	-	1.297
Transferencia y Crédito Recibido	13	-	-	-	-	772	6.176	3.796	10.757
TOTAL DE INGRESO	9.916	2.608	3.887	7.780	23.941	54.957	34.179	19.213	156.481
TOTAL INGRESO MONETARIO	9.916	2.608	3.887	7.780	23.640	54.926	34.179	18.750	155.686
Ingreso Monetario por UFA	14.03	13.58	20.24	24.24	24.52	26.69	35.46	48.70	26.92
Ingreso Monetario por Persona	2.53	2.39	4.03	3.90	4.32	4.40	5.11	7.88	4.45

EL INGRESO NETO TOTAL

(En Miles de Sucres)

REGION : SIERRA

INGRESOS	T A M A Ñ O D E U.F.A.								TOTAL
	0 - 1	1 - 2	2 - 5	5 - 10	10 - 20	20 - 50	50 - 100	+ 100	
Productos recibidos en Pago	11.365	11.103	9.841	4.963	14.279	9.088	8.672	57.509	126.820
Ingreso Neto Monetario Agropecuario	245.630	284.066	705.812	708.174	502.522	610.998	893.876	1'310.721	5'261.799
Márgenes Comerciales y Otras Actividades	129.212	40.271	62.492	62.863	49.065	36.645	60.418	27.516	468.482
Ventas de Productos Artesanales	77.046	19.662	9.233	13.993	678	11.470	-	-	132.082
Salarios Agrícolas Recibidos	440.712	224.742	221.436	77.205	27.365	18.711	2.442	5.460	1'018.073
Otros Salarios Recibidos	733.273	218.009	184.979	80.297	49.673	27.063	62.172	70.620	1'426.086
Transferencia y Crédito Recibido	375.890	38.443	91.563	131.027	99.559	134.232	170.095	1'021.859	2'062.668
TOTAL DE INGRESO	2'013.128	836.296	1'285.356	1'078.522	743.141	848.207	1'197.675	2'493.685	10'496.010
TOTAL INGRESO MONETARIO	2'001.763	825.193	1'275.515	1'073.559	728.862	839.119	1'189.003	2'436.176	10'369.190
Ingreso Monetario por UFA	13.48	10.61	14.31	25.67	35.58	52.56	224.34	448.82	25.64
Ingreso Monetario por Persona	2.83	2.05	2.72	4.18	5.42	8.93	43.68	119.52	4.91

EL INGRESO NETO TOTAL

(En Miles de Sucres)

REGION : COSTA

INGRESOS	T A M A Ñ O D E U.F.A.								TOTAL
	0 - 1	1 - 2	2 - 5	5 - 10	10 - 20	20 - 50	50 - 100	+ 100	
Productos recibidos en Pago	21.002	3.243	11.709	2.691	2.070	14.388	3.972	11.252	70.327
Ingreso Neto Monetario Agropecuario	682.413	363.714	953.374	727.293	867.265	1'423.618	660.626	1'351.785	7'030.088
Márgenes Comerciales y Otras Actividades	214.625	25.477	64.292	45.762	37.606	27.714	27.880	97.893	541.249
Ventas de Productos Artesanales	112.260	4.302	9.156	2.722	1.665	8.945	10.299	-	149.349
Salarios Agrícolas Recibidos	897.605	218.390	299.325	94.267	65.997	29.605	6.897	3.034	1'615.120
Otros Salarios Recibidos	443.401	71.772	115.798	78.164	45.362	88.488	58.339	46.270	947.594
Transferencia y Crédito Recibido	48.280	38.209	55.780	50.398	92.470	234.500	162.231	623.367	1'305.235
TOTAL DE INGRESO	2'419.586	725.107	1'509.434	1'001.297	1'112.435	1'827.258	930.244	2'133.601	11'658.962
TOTAL INGRESO MONETARIO	2'398.584	721.864	1'497.725	998.606	1'110.365	1'812.870	926.272	2'122.349	11'588.635
Ingreso Monetario por UFA	26.80	20.82	25.95	30.69	43.28	74.08	158.85	383.16	42.00
Ingreso Monetario por Persona	4.69	3.36	4.22	4.89	6.48	10.63	21.96	66.42	6.81

EL INGRESO NETO TOTAL

(En Miles de Suces)

REGION : ORIENTE

INGRESOS	T A M A Ñ O D E U.F.A.								TOTAL
	0 - 1	1 - 2	2 - 5	5 - 10	10 - 20	20 - 50	50 - 100	+ 100	
Productos recibidos en Pago	680	-	-	161	593	687	322	463	2.906
Ingreso Neto Monetario Agropecuario	5.439	2.492	12.772	22.842	48.100	155.790	141.079	41.363	429.877
Márgenes Comerciales y Otras Actividades	236	1.504	12.725	160	5.093	10.384	3.943	3.989	38.034
Ventas de Productos Artesanales	690	-	1.431	820	320	2.146	2.534	2.071	10.012
Salarios Agrícolas Recibidos	38.371	4.530	7.905	9.877	10.151	14.681	12.725	900	99.140
Otros Salarios Recibidos	13.596	667	3.297	4.309	10.033	12.316	11.046	4.541	59.805
Transferencia y Crédito Recibido	2.619	119	363	7.887	4.075	37.974	83.587	29.585	166.209
TOTAL DE INGRESO	61.631	9.312	38.493	46.056	78.365	233.978	255.236	82.912	805.983
TOTAL INGRESO MONETARIO	60.951	9.312	38.493	45.895	77.772	233.291	254.914	82.449	803.077
Ingreso Monetario por UFA	15.45	13.53	19.52	22.08	25.23	27.58	48.82	94.88	30.51
Ingreso Monetario por Persona	3.32	2.87	4.20	4.04	4.19	4.61	7.99	18.07	5.43

EL INGRESO NETO TOTAL

(En Miles de Suces)

RESUMEN NACIONAL

INGRESOS	T A M A Ñ O D E U.F.A.								TOTAL
	0 - 1	1 - 2	2 - 5	5 - 10	10 - 20	20 - 50	50 - 100	+ 100	
Productos recibidos en Pago	33.047	14.346	21.550	7.815	16.942	24.163	12.966	69.224	200.053
Ingreso Neto Monetario Agropecuario	933.482	650.272	1'671.958	1'458.309	1'417.887	2'190.406	1'695.581	2'703.869	12'721.764
Márgenes Comerciales y Otras Actividades	344.073	67.252	139.509	108.785	91.764	74.743	92.241	129.398	1'047.765
Ventas de Productos Artesanales	189.996	23.964	19.820	17.535	2.663	22.561	12.833	2.071	291.443
Salarios Agrícolas Recibidos	1'376.688	447.662	528.666	181.349	103.513	62.997	22.064	9.394	2'732.333
Otros Salarios Recibidos	1'190.270	290.448	304.074	162.770	105.068	127.867	131.557	121.431	2'433.485
Transferencia y Crédito Recibido	426.789	76.771	147.706	189.312	196.104	406.706	415.913	1'674.811	3'534.112
TOTAL DE INGRESO	4'494.345	1'570.715	2'833.283	2'125.875	1'933.941	2'909.443	2'383.155	4'710.198	22'960.955
TOTAL INGRESO MONETARIO	4'461.298	1'556.369	2'811.733	2'118.060	1'916.999	2'885.280	2'370.189	4'640.974	22'760.902
Ingreso Monetario por UFA	18.44	13.75	18.89	27.71	38.94	59.01	144.94	392.11	32.21
Ingreso Monetario por Persona	4.07	2.51	3.38	4.48	5.91	9.15	23.40	81.57	5.75

COMPOSICION DEL INGRESO NETO TOTAL

COMPOSICION DEL INGRESO NETO TOTAL

(En porcentajes)

PROVINCIA : CARCHI

INGRESOS	T A M A Ñ O D E U.F.A.								TOTAL
	0 - 1	1 - 2	2 - 5	5 - 10	10 - 20	20 - 50	50 - 100	+ 100	
Productos recibidos en Pago	1.1	0.6	1.4	1.4	1.3	-	15.6	-	0.9
Ingreso Neto Monetario Agropecuario	0.5	26.9	47.2	43.8	66.3	41.1	76.3	11.9	28.0
Márgenes Comerciales y Otras Actividades	11.5	16.7	0.8	0.6	-	2.1	8.1	-	1.5
Ventas de Productos Artesanales	2.8	-	2.7	-	-	7.5	-	-	0.9
Salarios Agrícolas Recibidos	55.6	47.9	23.5	9.4	2.7	7.0	-	-	8.7
Otros Salarios Recibidos	24.7	5.2	11.7	1.9	3.8	0.2	-	-	3.1
Transferencia y Crédito Recibido	3.8	2.7	12.7	42.9	25.9	42.1	-	88.1	56.9
TOTAL DE INGRESO	100.0	100.0	100.0	100.0	100.0	100.0	100.0	100.0	100.0

COMPOSICION DEL INGRESO NETO TOTAL

(En porcentajes)

PROVINCIA : IMBABURA

INGRESOS	T A M A Ñ O D E U.F.A.								TOTAL
	0 - 1	1 - 2	2 - 5	5 - 10	10 - 20	20 - 50	50 - 100	+ 100	
Productos recibidos en Pago	0.3	0.4	2.4	0.2	1.6	3.7	-	-	1.1
Ingreso Neto Monetario Agropecuario	-1.8	29.7	44.2	76.6	82.1	75.8	77.1	60.7	59.9
Márgenes Comerciales y Otras Actividades	2.6	2.3	0.1	3.1	3.3	-	- 0.4	-	1.4
Ventas de Productos Artesanales	21.3	4.1	-	-	-	-	-	-	2.6
Salarios Agrícolas Recibidos	46.6	43.6	31.4	10.4	2.4	3.7	-	-	14.4
Otros Salarios Recibidos	24.0	18.0	10.4	3.3	1.0	3.1	2.1	2.6	6.8
Transferencia y Crédito Recibido	7.0	1.9	11.5	6.4	9.6	13.7	20.4	36.7	13.8
TOTAL DE INGRESO	100.0	100.0	100.0	100.0	100.0	100.0	100.0	100.0	100.0

COMPOSICION DEL INGRESO NETO TOTAL

(En porcentajes)

PROVINCIA : PICHINCHA

INGRESOS	T A M A Ñ O D E U.F.A.								TOTAL
	0 - 1	1 - 2	2 - 5	5 - 10	10 - 20	20 - 50	50 - 100	+ 100	
Productos recibidos en Pago	0.9	2.9	0.0	-	0.6	0.1	1.0	-	0.6
Ingreso Neto Monetario Agropecuario	0.5	2.4	28.8	51.9	68.1	78.0	71.4	37.5	36.4
Márgenes Comerciales y Otras Actividades	4.5	5.9	1.4	0.9	6.8	3.2	1.1	-	2.9
Ventas de Productos Artesanales	1.6	0.2	-	0.7	0.3	5.3	-	-	1.1
Salarios Agrícolas Recibidos	25.6	39.4	28.7	14.7	4.6	1.3	2.0	0.2	13.9
Otros Salarios Recibidos	63.0	42.2	28.1	13.3	4.9	7.4	14.7	4.5	25.5
Transferencia y Crédito Recibido	3.9	7.0	13.0	18.5	14.7	4.7	9.8	57.8	19.6
TOTAL DE INGRESO	100.0	100.0	100.0	100.0	100.0	100.0	100.0	100.0	100.0

COMPOSICION DEL INGRESO NETO TOTAL

(En porcentajes)

PROVINCIA : COTOPAXI

INGRESOS	T A M A Ñ O D E U.F.A.								TOTAL
	0 - 1	1 - 2	2 - 5	5 - 10	10 - 20	20 - 50	50 - 100	+ 100	
Productos recibidos en Pago	0.0	0.1	0.1	0.7	-	8.5	-	-	0.6
Ingreso Neto Monetario Agropecuario	16.2	35.9	61.8	38.4	59.7	73.1	-	35.3	43.3
Márgenes Comerciales y Otras Actividades	21.6	10.1	12.8	41.3	36.8	2.5	-	-	12.1
Ventas de Productos Artesanales	0.4	1.7	0.1	3.8	-	-	-	-	0.6
Salarios Agrícolas Recibidos	17.2	12.4	11.3	8.9	2.2	7.8	-	-	7.2
Otros Salarios Recibidos	41.3	32.2	12.6	2.6	-	1.8	-	12.0	15.5
Transferencia y Crédito Recibido	3.3	7.6	1.3	4.3	1.3	6.3	-	52.7	20.7
TOTAL DE INGRESO	100.0	100.0	100.0	100.0	100.0	100.0	-	100.0	100.0

COMPOSICION DEL INGRESO NETO TOTAL

(En porcentajes)

PROVINCIA : TUNGURAHUA

INGRESOS	T A M A Ñ O D E U.F.A.								TOTAL
	0 - 1	1 - 2	2 - 5	5 - 10	10 - 20	20 - 50	50 - 100	+ 100	
Productos recibidos en Pago	0.5	0.6	0.1	0.2	13.2	0.3	0.6	22.3	4.9
Ingreso Neto Monetario Agropecuario	19.1	55.2	59.0	53.9	32.3	91.3	89.9	51.2	60.9
Márgenes Comerciales y Otras Actividades	12.2	4.0	7.7	11.6	-	-	-	-	3.8
Ventas de Productos Artesanales	1.0	-	-	9.7	-	-	-	-	0.8
Salarios Agrícolas Recibidos	23.2	15.3	9.9	4.5	0.4	0.2	-	-	6.3
Otros Salarios Recibidos	40.0	22.6	12.6	9.9	6.9	0.0	2.9	-	11.6
Transferencia y Crédito Recibido	4.0	2.3	10.7	10.2	47.2	8.2	6.6	26.5	11.7
TOTAL DE INGRESO	100.0	100.0	100.0	100.0	100.0	100.0	100.0	100.0	100.0

COMPOSICION DEL INGRESO NETO TOTAL

(En porcentajes)

PROVINCIA : CHIMBORAZO

INGRESOS	T A M A Ñ O D E U.F.A.								TOTAL
	0 - 1	1 - 2	2 - 5	5 - 10	10 - 20	20 - 50	50 - 100	+ 100	
Productos recibidos en Pago	0.5	1.8	1.1	-	0.1	-	0.4	-	0.4
Ingreso Neto Monetario Agropecuario	13.7	43.8	56.4	53.3	42.9	60.1	64.1	75.4	51.2-
Márgenes Comerciales y Otras Actividades	4.6	1.4	2.2	0.6	-	1.2	12.4	1.4	3.8
Ventas de Productos Artesanales	0.9	1.1	1.4	0.0	-	-	-	-	0.4
Salarios Agrícolas Recibidos	8.5	23.7	11.8	11.2	-	-	-	0.6	4.9
Otros Salarios Recibidos	19.1	27.0	18.3	19.8	28.0	-	3.3	-	10.0
Transferencia y Crédito Recibido	52.7	1.2	8.8	15.1	29.0	38.7	19.8	22.6	29.3
TOTAL DE INGRESO	100.0	100.0	100.0	100.0	100.0	100.0	100.0	100.0	100.0

COMPOSICION DEL INGRESO NETO TOTAL

(En porcentajes)

PROVINCIA : BOLIVAR

INGRESOS	T A M A Ñ O D E U.F.A.								TOTAL
	0 - 1	1 - 2	2 - 5	5 - 10	10 - 20	20 - 50	50 - 100	+ 100	
Productos recibidos en Pago	1.5	2.0	0.0	0.1	2.5	0.4	-	-	0.6
Ingreso Neto Monetario Agropecuario	32.1	50.6	69.6	78.9	82.4	61.8	46.1	72.1	66.5
Márgenes Comerciales y Otras Actividades	7.2	7.6	4.8	4.6	6.1	17.1	21.7	9.2	10.1
Ventas de Productos Artesanales	0.1	0.1	-	0.2	-	0.0	-	-	0.0
Salarios Agrícolas Recibidos	29.2	26.1	14.4	2.8	2.7	3.5	-	-	6.1
Otros Salarios Recibidos	25.6	11.0	9.9	11.7	2.9	1.0	12.7	-	6.6
Transferencia y Crédito Recibido	4.3	2.6	1.3	1.7	3.4	16.2	19.5	18.7	10.1
TOTAL DE INGRESO	100.0	100.0	100.0	100.0	100.0	100.0	100.0	100.0	100.0

COMPOSICION DEL INGRESO NETO TOTAL

(En porcentajes)

PROVINCIA : CAÑAR

INGRESOS	T A M A Ñ O D E U.F.A.								TOTAL
	0 - 1	1 - 2	2 - 5	5 - 10	10 - 20	20 - 50	50 - 100	+ 100	
Productos recibidos en Pago	0.3	1.6	1.5	0.6	-	-	-	-	0.4
Ingreso Neto Monetario Agropecuario	9.4	33.9	70.9	88.4	72.0	79.1	57.4	98.5	66.8
Márgenes Comerciales y Otras Actividades	6.3	0.6	0.5	0.2	3.8	1.0	9.8	-	2.5
Ventas de Productos Artesanales	16.2	5.2	0.9	-	-	-	-	-	3.1
Salarios Agrícolas Recibidos	27.8	19.3	9.9	1.8	7.6	-	-	0.3	8.0
Otros Salarios Recibidos	36.5	29.7	6.5	1.1	11.9	9.8	13.3	-	12.0
Transferencia y Credito Recibido	3.5	9.7	9.8	7.9	4.7	10.1	19.5	1.2	7.2
TOTAL DE INGRESO	100.0	100.0	100.0	100.0	100.0	100.0	100.0	100.0	100.0

COMPOSICION DEL INGRESO NETO TOTAL

(En porcentajes)

PROVINCIA : AZUAY

INGRESOS	T A M A Ñ O D E U.F.A.								TOTAL
	0 - 1	1 - 2	2 - 5	5 - 10	10 - 20	20 - 50	50 - 100	+ 100	
Productos recibidos en Pago	0.3	2.4	0.7	0.2	-	-	5.6	-	0.7
Ingreso Neto Monetario Agropecuario	10.9	22.0	57.6	70.6	74.2	63.4	5.9	17.4	33.9
Márgenes Comerciales y Otras Actividades	3.3	2.4	6.3	2.5	7.4	-	-	2.4	3.2
Ventas de Productos Artesanales	8.6	7.9	2.8	0.3	-	-	-	-	4.1
Salarios Agrícolas Recibidos	31.9	37.0	20.1	6.5	4.3	-	-	-	18.8
Otros Salarios Recibidos	39.4	24.7	9.6	8.3	5.0	1.2	-	6.7	18.7
Transferencia y Crédito Recibido	5.6	3.6	2.9	11.6	9.1	35.4	88.5	73.5	20.6
TOTAL DE INGRESO	100.0	100.0	100.0	100.0	100.0	100.0	100.0	100.0	100.0

COMPOSICION DEL INGRESO NETO TOTAL

(En porcentajes)

PROVINCIA : LOJA

INGRESOS	T A M A Ñ O D E U.F.A.								TOTAL
	0 - 1	1 - 2	2 - 5	5 - 10	10 - 20	20 - 50	50 - 100	+ 100	
Productos recibidos en Pago	1.1	0.2	1.4	1.0	0.2	-	-	-	0.8
Ingreso Neto Monetario Agropecuario	29.1	50.9	56.1	79.2	79.9	79.7	100.0	100.0	58.4
Márgenes Comerciales y Otras Actividades	2.5	5.0	2.1	2.5	4.3	1.5	-	-	2.8
Ventas de Productos Artesanales	0.0	-	-	-	0.5	-	-	-	0.0
Salarios Agrícolas Recibidos	23.3	24.8	16.6	8.2	8.2	1.8	-	-	16.2
Otros Salarios Recibidos	36.0	15.4	15.4	7.8	5.6	13.4	-	-	16.5
Transferencia y Crédito Recibido	8.0	3.7	8.4	1.3	1.3	3.6	-	-	5.3
TOTAL DE INGRESO	100.0	100.0	100.0	100.0	100.0	100.0	100.0	100.0	100.0

COMPOSICION DEL INGRESO NETO TOTAL

(En porcentajes)

PROVINCIA : ESMERALDAS

INGRESOS	T A M A Ñ O D E U.F.A.								TOTAL
	0 - 1	1 - 2	2 - 5	5 - 10	10 - 20	20 - 50	50 - 100	+ 100	
Productos recibidos en Pago	-	-	-	-	0.1	-	-	-	0.0
Ingreso Neto Monetario Agropecuario	6.7	48.6	70.6	64.3	82.9	81.6	83.2	61.1	64.8
Márgenes Comerciales y Otras Actividades	2.0	3.1	0.8	1.4	9.4	0.1	0.5	5.7	3.5
Ventas de Productos Artesanales	-	0.8	3.3	-	-	0.7	-	-	0.5
Salarios Agrícolas Recibidos	52.1	39.0	14.0	18.3	3.9	4.2	2.1	0.3	10.3
Otros Salarios Recibidos	38.0	7.9	10.1	15.3	2.0	7.7	-	0.2	7.8
Transferencia y Credito Recibido	1.2	0.6	1.2	0.7	1.7	5.7	14.2	32.7	13.1
TOTAL DE INGRESO	100.0	100.0	100.0	100.0	100.0	100.0	100.0	100.0	100.0

COMPOSICION DEL INGRESO NETO TOTAL

(En porcentajes)

PROVINCIA : MANABI

INGRESOS	T A M A Ñ O D E U.F.A.								TOTAL
	0 - 1	1 - 2	2 - 5	5 - 10	10 - 20	20 - 50	50 - 100	+ 100	
Productos recibidos en Pago	0.7	0.8	0.3	0.2	0.3	1.0	0.1	0.7	0.5
Ingreso Neto Monetario Agropecuario	15.9	45.9	56.5	73.1	78.5	78.2	66.9	66.7	61.9
Márgenes Comerciales y Otras Actividades	9.3	3.7	7.1	4.5	2.6	1.3	0.4	1.4	3.7
Ventas de Productos Artesanales	7.4	0.0	0.1	0.3	0.0	0.0	3.5	-	1.3
Salarios Agrícolas Recibidos	49.4	39.0	23.6	13.5	8.7	2.3	1.2	0.4	15.1
Otros Salarios Recibidos	15.4	7.9	9.6	5.3	4.7	6.1	7.6	2.4	7.1
Transferencia y Crédito Recibido	1.9	2.7	2.8	3.1	5.2	11.1	20.3	28.4	10.4
TOTAL DE INGRESO	100.0	100.0	100.0	100.0	100.0	100.0	100.0	100.0	100.0

COMPOSICION DEL INGRESO NETO TOTAL

(En porcentajes)

PROVINCIA : LOS RIOS

INGRESOS	T A M A Ñ O D E U.F.A.								TOTAL
	0 - 1	1 - 2	2 - 5	5 - 10	10 - 20	20 - 50	50 - 100	+ 100	
Productos recibidos en Pago	0.7	-	-	0.2	0.8	-	-	0.1	0.4
Ingreso Neto Monetario Agropecuario	33.6	42.9	63.6	69.9	72.7	88.8	87.0	47.2	50.2
Márgenes Comerciales y Otras Actividades	2.5	4.8	3.9	16.7	0.6	1.1		2.6	3.4
Ventas de Productos Artesanales	0.0	-	-	-	-	-	-	-	0.0
Salarios Agrícolas Recibidos	40.3	45.5	24.9	10.8	11.9	1.3	2.4	-	21.9
Otros Salarios Recibidos	19.4	3.8	2.7	1.2	7.8	1.6	4.0	3.4	9.9
Transferencia y Crédito Recibido	3.5	3.0	4.9	1.2	6.2	7.2	6.6	46.7	14.2
TOTAL DE INGRESO	100.0	100.0	100.0	100.0	100.0	100.0	100.0	100.0	100.0

COMPOSICION DEL INGRESO NETO TOTAL

(En porcentajes)

PROVINCIA : GUAYAS

INGRESOS	T A M A Ñ O D E U.F.A.								TOTAL
	0 - 1	1 - 2	2 - 5	5 - 10	10 - 20	20 - 50	50 - 100	+ 100	
Productos recibidos en Pago	1.0	0.4	1.5	0.3	0.0	1.3	0.8	-	0.8
Ingreso Neto Monetario Agropecuario	31.9	56.1	67.9	72.0	74.0	74.3	67.3	71.3	61.1
Márgenes Comerciales y Otras Actividades	15.2	2.2	2.8	1.5	3.9	0.7	5.7	9.1	6.4
Ventas de Productos Artesanales	8.2	1.2	0.8	0.4	-	-	-	-	2.1
Salarios Agrícolas Recibidos	28.0	19.2	16.0	5.5	3.2	0.4	-	-	10.9
Otros Salarios Recibidos	14.7	13.3	6.6	11.4	2.9	4.9	7.3	2.3	8.3
Transferencia y Crédito Recibido	1.0	7.6	4.4	8.9	16.0	18.4	18.9	17.3	10.4
TOTAL DE INGRESO	100.0	100.0	100.0	100.0	100.0	100.0	100.0	100.0	100.0

COMPOSICION DEL INGRESO NETO TOTAL

(En porcentajes)

PROVINCIA : EL ORO

INGRESOS	T A M A Ñ O D E U.F.A.								TOTAL
	0 - 1	1 - 2	2 - 5	5 - 10	10 - 20	20 - 50	50 - 100	+ 100	
Productos recibidos en Pago	1.9	-	0.2	1.1	-	-	-	4.5	1.1
Ingreso Neto Monetario Agropecuario	18.7	43.3	58.3	83.6	83.4	72.5	93.3	71.8	68.4
Márgenes Comerciales y Otras Actividades	3.8	9.8	2.2	1.6	2.0	7.1	-	2.4	3.6
Ventas de Productos Artesanales	-	-	-	-	1.0	4.4	-	-	1.1
Salarios Agrícolas Recibidos	30.8	31.9	23.9	5.2	2.3	0.6	1.9	-	8.6
Otros Salarios Recibidos	43.0	7.6	9.9	5.7	4.2	0.4	-	-	7.5
Transferencia y Crédito Recibido	1.8	7.4	5.5	2.8	7.1	15.0	4.8	21.3	9.7
TOTAL DE INGRESO	100.0	100.0	100.0	100.0	100.0	100.0	100.0	100.0	100.0

COMPOSICION DEL INGRESO NETO TOTAL

(En porcentajes)

PROVINCIA : NAPO

INGRESOS	T A M A Ñ O D E U.F.A.								TOTAL
	0 - 1	1 - 2	2 - 5	5 - 10	10 - 20	20 - 50	50 - 100	+ 100	
Productos recibidos en Pago	0.5	-	-	1.6	1.6	0.2	0.3	-	0.4
Ingreso Neto Monetario Agropecuario	3.6	24.6	48.6	37.2	53.5	51.0	49.3	66.3	48.1
Márgenes Comerciales y Otras Actividades	0.4	-	2.8	0.0	1.5	1.5	3.5	-	1.9
Ventas de Productos Artesanales	-	-	12.2	8.1	1.7	0.1	-	-	1.0
Salarios Agrícolas Recibidos	43.7	56.9	26.9	36.5	21.6	12.9	10.5	0.6	15.2
Otros Salarios Recibidos	47.1	10.1	6.2	15.6	18.1	9.4	6.6	7.2	11.8
Transferencia y Crédito Recibido	4.7	8.4	3.3	1.0	2.0	24.9	29.8	25.9	21.6
TOTAL DE INGRESO	100.0	100.0	100.0	100.0	100.0	100.0	100.0	100.0	100.0

COMPOSICION DEL INGRESO NETO TOTAL

(En porcentajes)

PROVINCIA : PASTAZA

INGRESOS	T A M A Ñ O D E U.F.A.								TOTAL
	0 - 1	1 - 2	2 - 5	5 - 10	10 - 20	20 - 50	50 - 100	+ 100	
Productos recibidos en Pago	7.6	-	-	-	-	1.1	-	-	0.8
Ingreso Neto Monetario Agropecuario	4.9	56.9	71.0	81.6	69.1	79.1	49.2	-1.0	53.3
Márgenes Comerciales y Otras Actividades	0.7	29.1	-	-	-	2.2	0.9	-	1.6
Ventas de Productos Artesanales	9.3	-	-	-	-	1.3	5.7	11.0	4.3
Salarios Agrícolas Recibidos	54.8	14.0	29.0	18.4	1.5	2.5	1.6	-	5.4
Otros Salarios Recibidos	-	-	-	-	-	0.4	-	-	0.1
Transferencia y Credito Recibido	22.7	-	-	-	29.4	13.4	42.6	90.0	34.5
TOTAL DE INGRESO	100.0	100.0	100.0	100.0	100.0	100.0	100.0	100.0	100.0

COMPOSICION DEL INGRESO NETO TOTAL

(En porcentajes)

PROVINCIA : MORONA SANTIAGO

INGRESOS	T A M A Ñ O D E U.F.A.								TOTAL
	0 - 1	1 - 2	2 - 5	5 - 10	10 - 20	20 - 50	50 - 100	+ 100	
Productos recibidos en Pago	0.0	-	-	-	-	-	-	-	0.0
Ingreso Neto Monetario Agropecuario	13.9	21.8	16.6	50.9	56.8	61.9	55.4	65.0	49.4
Márgenes Comerciales y Otras Actividades	-	1.8	53.5	0.6	0.1	3.0	0.1	8.7	5.9
Ventas de Productos Artesanales	-	-	0.5	-	0.1	2.2	-	-	0.6
Salarios Agrícolas Recibidos	74.4	56.6	17.5	6.8	14.5	1.9	1.8	6.7	12.5
Otros Salarios Recibidos	11.7	19.8	11.9	10.8	28.5	9.1	5.8	19.6	11.0
Transferencia y Crédito Recibido	-	-	-	30.9	-	21.9	36.9	-	20.6
TOTAL DE INGRESO	100.0	100.0	100.0	100.0	100.0	100.0	100.0	100.0	100.0

COMPOSICION DEL INGRESO NETO TOTAL

(En porcentajes)

PROVINCIA : ZAMORA CHINCHIPE

INGRESOS	T A M A Ñ O D E U.F.A.								TOTAL
	0 - 1	1 - 2	2 - 5	5 - 10	10 - 20	20 - 50	50 - 100	+ 100	
Productos recibidos en Pago	-	-	-	-	1.3	0.1	-	2.4	0.5
Ingreso Neto Monetario Agropecuario	10.0	2.5	68.7	49.3	67.9	80.3	79.1	61.8	68.3
Márgenes Comerciales y Otras Actividades	1.0	26.5	14.9	-	20.0	11.8	0.7	16.0	10.2
Ventas de Productos Artesanales	-	-	-	-	-	-	-	-	-
Salarios Agrícolas Recibidos	75.8	71.0	16.4	50.7	10.8	6.4	2.1	-	13.3
Otros Salarios Recibidos	13.1	-	-	-	-	-	-	-	0.8
Transferencia y Crédito Recibido	0.1	-	-	-	-	1.4	18.1	19.8	6.9
TOTAL DE INGRESO	100.0	100.0	100.0	100.0	100.0	100.0	100.0	100.0	100.0

COMPOSICION DEL INGRESO NETO TOTAL

(En porcentajes)

REGION : SIERRA

INGRESOS	T A M A Ñ O D E U.F.A.								TOTAL
	0 - 1	1 - 2	2 - 5	5 - 10	10 - 20	20 - 50	50 - 100	+ 100	
Productos recibidos en Pago	0.6	1.3	0.8	0.5	1.9	1.1	0.7	2.3	1.2
Ingreso Neto Monetario Agropecuario	12.2	34.0	54.9	65.7	67.6	72.0	74.6	52.6	50.1
Márgenes Comerciales y Otras Actividades	6.4	4.8	4.9	5.8	6.6	4.3	5.0	1.1	4.5
Ventas de Productos Artesanales	3.8	2.4	0.7	1.3	0.1	1.4	-	-	1.3
Salarios Agrícolas Recibidos	21.9	26.9	17.2	7.2	3.7	2.2	0.2	0.2	9.7
Otros Salarios Recibidos	36.4	26.1	14.4	7.4	6.7	3.2	5.2	2.8	13.6
Transferencia y Crédito Recibido	18.7	4.5	7.1	12.1	13.4	15.8	14.3	41.0	19.6
TOTAL DE INGRESO	100.0	100.0	100.0	100.0	100.0	100.0	100.0	100.0	100.0

COMPOSICION DEL INGRESO NETO TOTAL

(En porcentajes)

REGION : COSTA

INGRESOS	T A M A Ñ O D E U.F.A.								TOTAL
	0 - 1	1 - 2	2 - 5	5 - 10	10 - 20	20 - 50	50 - 100	+ 100	
Productos recibidos en Pago	0.9	0.4	0.8	0.2	0.2	0.8	0.4	0.5	0.6
Ingreso Neto Monetario Agropecuario	28.2	50.2	63.2	72.6	78.0	77.9	71.0	63.4	60.3
Márgenes Comerciales y Otras Actividades	8.9	3.5	4.3	4.6	3.4	1.5	3.0	4.6	4.6
Ventas de Productos Artesanales	4.6	0.6	0.6	0.3	0.1	0.5	1.1	-	1.3
Salarios Agrícolas Recibidos	37.1	30.1	19.8	9.4	5.9	1.6	0.7	0.1	13.9
Otros Salarios Recibidos	18.3	9.9	7.7	7.9	4.1	4.8	6.3	2.2	8.1
Transferencia y Crédito Recibido	2.0	5.3	3.6	5.0	8.3	12.9	17.5	29.2	11.2
TOTAL DE INGRESO	100.0	100.0	100.0	100.0	100.0	100.0	100.0	100.0	100.0

COMPOSICION DEL INGRESO NETO TOTAL

(En porcentajes)

REGION : ORIENTE

INGRESOS	T A M A Ñ O D E U.F.A.								TOTAL
	0 - 1	1 - 2	2 - 5	5 - 10	10 - 20	20 - 50	50 - 100	+ 100	
Productos recibidos en Pago	1.1	-	-	0.3	0.8	0.3	0.1	0.6	0.4
Ingreso Neto Monetario Agropecuario	8.8	26.8	33.2	49.6	61.4	66.6	55.3	49.9	53.3
Márgenes Comerciales y Otras Actividades	0.4	16.1	33.1	0.3	6.5	4.4	1.6	4.8	4.7
Ventas de Productos Artesanales	1.1	-	3.7	1.8	0.4	0.9	1.0	2.5	1.2
Salarios Agrícolas Recibidos	62.3	48.6	20.5	21.4	12.9	6.3	5.0	1.1	12.3
Otros Salarios Recibidos	22.1	7.2	8.6	9.4	12.8	5.3	4.3	5.5	7.4
Transferencia y Credito Recibido	4.2	1.3	0.9	17.2	5.2	16.2	32.7	35.6	20.7
TOTAL DE INGRESO	100.0	100.0	100.0	100.0	100.0	100.0	100.0	100.0	100.0

COMPOSICION DEL INGRESO NETO TOTAL

(En porcentajes)

RESUMEN NACIONAL

INGRESOS	T A M A Ñ O D E U.F.A.								TOTAL
	0 - 1	1 - 2	2 - 5	5 - 10	10 - 20	20 - 50	50 - 100	+ 100	
Productos recibidos en Pago	0.7	0.9	0.8	0.4	0.9	0.8	0.5	1.5	0.9
Ingreso Neto Monetario Agropecuario	20.8	41.4	59.0	68.6	73.3	75.3	71.1	57.4	55.4
Márgenes Comerciales y Otras Actividades	7.7	4.3	4.9	5.1	4.7	2.6	3.9	2.7	4.6
Ventas de Productos Artesanales	4.2	1.5	0.7	0.8	0.1	0.8	0.5	0.0	1.3
Salarios Agrícolas Recibidos	30.6	28.5	18.7	8.5	5.4	2.2	1.0	0.2	11.9
Otros Salarios Recibidos	26.5	18.5	10.7	7.7	5.4	4.4	5.5	2.6	10.6
Transferencia y Crédito Recibido	9.5	4.9	5.2	8.9	10.2	13.9	17.5	35.6	15.3
TOTAL DE INGRESO	100.0	100.0	100.0	100.0	100.0	100.0	100.0	100.0	100.0

INDICADORES DE LA DISTRIBUCION DEL INGRESO

INDICADORES DE LA DISTRIBUCION DEL INGRESO

CANTONES	PRODUCCION TOTAL VALORADA	INGRESO NETO AGROPECUARIO POR U.F.A.	INGRESO NETO AGROPECUARIO POR HA. APROVECHADA	INGRESO NETO MONETARIO AGRO- PECUARIO POR HA. APROVECHADA	INGRESO NETO AGROPECUARIO POR PERSONA	INGRESO MONETARIO TOTAL POR U.F.A	INGRESO MONETARIO TOTAL POR PERSONA
TULCAN	450'435.700	23.278	1.652	1.286	3.846	80.500	13.301
ESPEJO	61'480.932	7.464	1.961	1.405	1.513	13.161	2.667
MONTUFAR	120'651.817	9.449	3.388	2.552	1.732	16.859	3.090
IBARRA	342'284.184	14.776	2.984	2.406	2.805	20.511	3.894
ANTONIO ANTE	20'739.605	1.223	2.344	-694	230	9.870	1.854
COTACACHI	132'470.492	25.181	5.688	5.207	4.897	25.209	4.902
OTAVALO	107'206.169	9.769	3.687	2.465	2.374	15.883	3.859
QUITO	554'055.061	9.345	1.973	1.517	1.737	25.127	4.671
CAYAMBE	23'648.692	4.332	2.857	1.461	815	8.972	1.688
MEJIA	63'063.178	6.853	2.736	2.019	1.222	19.484	3.474
PEDRO MONCAYO	25.900.948	4.465	182	78	442	10.969	1.087
RUMIÑAHUI	10'135.154	3.473	2.526	1.278	582	18.020	3.017
SANTO DOMINGO	440'325.141	29.766	3.619	3.081	4.693	38.430	6.059
LATACUNGA	335'145.341	13.632	1.678	1.533	2.880	31.210	6.566
PANGUA	19'757.476	5.196	2.024	747	996	30.239	5.798

INDICADORES DE LA DISTRIBUCION DEL INGRESO

CANTONES	PRODUCCION TOTAL VALORADA	INGRESO NETO AGROPECUARIO POR U.F.A.	INGRESO NETO AGROPECUARIO POR HA. APROVECHADA	INGRESO NETO MONETARIO AGRO- PECUARIO POR HA. APROVECHADA	INGRESO NETO AGROPECUARIO POR PERSONA	INGRESO MONETARIO TOTAL POR U.F.A	INGRESO MONETARIO TOTAL POR PERSONA
PUJILI	274'409.395	16.030	4.161	3.838	3.118	21.431	4.169
SALCEDO	86'347.490	10.282	4.983	2.328	2.004	13.551	2.641
SAQUISILI	16'098.685	7.143	2.827	1.059	1.593	7.759	1.730
AMBATO	380'707.966	9.891	7.990	6.566	1.879	20.449	3.885
BAÑOS	12'803.511	4.989	996	512	909	16.225	2.956
PATATE	277'803.511	113.704	16.830	16.509	20.758	135.129	24.670
PELILEO	95'284.918	10.720	20.707	18.374	2.341	14.552	3.178
PILLARO	411'912.433	55.608	5.971	5.725	11.611	82.398	17.205
QUERO	284'944.829	46.592	4.503	4.355	9.147	66.618	13.078
RIOBAMBA	757'342.823	27.911	10.365	9.832	5.101	68.789	12.571
ALAUSI	603'501.005	39.111	3.359	2.858	8.645	88.056	19.463
COLTA	131'658.273	10.232	2.225	1.855	2.251	16.217	3.567
CHUNCHI	16'211.045	4.495	1.975	1.205	955	6.313	1.342
GUAMOTE	78'776.639	10.442	3.751	2.279	2.265	12.233	2.653
GUANO	84'868.215	8.480	5.654	4.235	1.741	13.156	2.702

INDICADORES DE LA DISTRIBUCION DEL INGRESO

CANTONES	PRODUCCION TOTAL VALORADA	INGRESO NETO AGROPECUARIO POR U.F.A.	INGRESO NETO AGROPECUARIO POR HA. APROVECHADA	INGRESO NETO MONETARIO AGRO- PECUARIO POR HA. APROVECHADA	INGRESO NETO AGROPECUARIO POR PERSONA	INGRESO MONETARIO TOTAL POR U.F.A	INGRESO MONETARIO TOTAL POR PERSONA
GUARANDA	458'319.130	22.906	1.695	1.464	4.255	34.306	6.373
CHILLANES	39'794.348	9.866	435	3.254	2.370	10.151	2.439
CHIMBO	201'976.888	32.036	4.735	4.365	5.845	35.820	6.536
SAN MIGUEL	79'977.275	11.474	3.910	2.954	2.107	17.407	3.197
AZOGUEZ	188'548.746	9.958	4.949	3.902	1.830	22.446	4.125
BIBLIAN	36'571.687	7.306	4.225	2.905	1.825	10.469	2.616
CAÑAR	744'109.623	34.827	4.635	4.272	6.131	41.855	7.368
CUENCA	228'359.084	7.061	1.808	1.328	1.460	17.329	3.584
GIRON	107'886.756	12.033	5.648	4.446	2.515	17.360	3.629
GUALACEO	40'581.227	3.971	2.199	1.485	688	10.486	1.816
PAUTE	42'447.943	2.730	1.180	395	643	19.906	4.688
SANTA ISABEL	129'324.777	21.118	5.273	4.428	3.343	24.783	3.923
SIGSIG	27'948.042	3.079	1.728	630	588	11.417	2.179
LOJA	129'458.179	8.272	4.935	3.729	1.552	16.079	3.107
CALVAS	67'943.662	15.109	3.091	1.588	2.453	10.534	1.710

INDICADORES DE LA DISTRIBUCION DEL INGRESO

CANTONES	PRODUCCION TOTAL VALORADA	INGRESO NETO AGROPECUARIO POR U.F.A.	INGRESO NETO AGROPECUARIO POR HA. APROVECHADA	INGRESO NETO MONETARIO AGRO- PECUARIO POR HA. APROVECHADA	INGRESO NETO AGROPECUARIO POR PERSONA	INGRESO MONETARIO TOTAL POR U.F.A.	INGRESO MONETARIO TOTAL POR PERSONA
CELICA	43'999.411	9.444	4.515	3.509	1.465	11.720	1.818
ESPINDOLA	18'429.375	6.703	4.285	3.173	1.067	9.721	1.547
GONZANAMA	105'633.028	20.951	3.362	2.587	3.797	18.691	3.387
MACARA	74'367.626	20.340	5.546	4.201	3.520	18.582	3.216
PALTAS	116'015.310	9.869	4.199	2.708	1.923	10.725	2.090
PUYANGO	18'376.528	5.035	1.276	1.158	969	9.010	1.733
SARAGURO	58'469.139	12.101	3.965	2.419	2.441	10.446	2.107
ESMERALDAS	179'932.666	21.080	1.817	1.595	3.455	42.696	6.998
ELOY ALFARO	199'779.889	24.918	7.316	6.117	4.602	25.907	4.785
MUISNE	92'582.340	22.995	4.563	3.852	4.022	34.300	5.892
QUININDE	273'876.597	43.520	5.182	4.940	7.641	51.407	9.026
PORTOVIEJO	338'336.833	28.528	9.576	8.146	4.191	41.247	6.059
BOLIVAR	285'022.151	37.139	4.543	3.830	5.197	52.038	7.282
CHONE	1.087'503.301	62.528	5.003	4.533	9.971	83.840	13.370
EL CARMEN	138'163.178	37.859	2.481	2.257	5.519	40.393	5.888

INDICADORES DE LA DISTRIBUCION DEL INGRESO

CANTONES	PRODUCCION TOTAL VALORADA	INGRESO NETO AGROPECUARIO POR U.F.A.	INGRESO NETO AGROPECUARIO POR HA. APROVECHADA	INGRESO NETO MONETARIO AGRO PECUARIO POR HA. APROVECHADA	INGRESO NETO AGROPECUARIO POR PERSONA	INGRESO MONETARIO TOTAL POR U.F.A	INGRESO MONETARIO TOTAL POR PERSONA
JIPIJAPA	126'081.891	14.115	2.687	2.265	1.875	22.232	2.953
JUNIN	55'923.894	24.973	2.915	2.898	4.080	33.487	5.474
MANTA	4'286.389	4.262	2.059	1.755	754	11.345	2.006
MONTECRISTI	7'809.994	-	-	-	-	20.940	4.122
PAJAN	233'778.460	31.766	2.516	2.138	4.937	39.828	6.190
ROCAFUERTE	94'903.020	12.104	6.208	4.659	1.732	20.885	2.988
SANTA ANA	119'051.515	14.946	4.395	3.074	2.474	22.869	3.785
SUCRE	475'534.590	26.830	3.286	2.765	4.167	37.385	5.807
24 DE MAYO	89'375.564	19.313	2.634	2.233	2.970	22.803	3.507
BABAHoyo	292'485.872	23.480	7.657	7.150	4.267	66.278	12.045
BABA	93'132.675	16.248	8.326	6.576	2.673	28.393	4.671
PUEBLO VIEJO	39.980.720	12.324	6.728	5.001	1.490	25.405	3.071
QUEVEDO	798'922.855	38.582	11.636	10.493	5.719	47.740	7.077
URDANETA	164'872.493	40.979	4.881	4.424	6.368	47.955	7.452
VENTANAS	237'142.374	24.983	3.058	2.619	4.083	33.490	5.558

INDICADORES DE LA DISTRIBUCION DEL INGRESO

CANTONES	PRODUCCION TOTAL VALORADA	INGRESO NETO AGROPECUARIO POR U.F.A.	INGRESO NETO AGROPECUARIO POR HA. APROVECHADA	INGRESO NETO MONETARIO AGRO PECUARIO POR HA. APROVECHADA	INGRESO NETO AGROPECUARIO POR PERSONA	INGRESO MONETARIO TOTAL POR U.F.A	INGRESO MONETARIO TOTAL POR PERSONA
VINCES	114'432.200	8.777	6.311	4.251	1.529	18.654	3.251
GUAYAQUIL	562'039.965	20.020	22.783	21.949	3.582	44.840	8.024
BALZAR	233'547.595	22.526	3.583	2.819	4.360	51.509	9.969
EL EMPALME	283'599.460	34.473	6.141	4.831	5.337	36.439	5.641
DAULE	462'462.732	16.332	6.252	5.204	2.684	27.996	4.601
MILAGRO	264'629.081	41.623	5.087	4.628	6.109	44.780	6.572
NARANJAL	290'043.842	53.094	7.543	7.002	9.971	66.416	12.473
NARANJITO	229'349.911	86.685	9.609	8.853	14.096	105.905	17.222
SALINAS	5'595.428	1.143	34.540	34.540	163	15.895	2.270
SAMBORODON	68'005.724	23.506	17.601	14.979	3.553	36.602	5.533
SANTA ELENA	167'197.993	16.143	9.538	9.102	2.660	34.378	5.665
URBINA JADO	174'016.146	21.991	7.817	6.576	3.505	39.839	6.350
YAGUACHI	1.467.831.053	75.239	6.226	5.957	14.610	88.462	17.177
MACHALA	394'530.018	64.202	11.436	10.915	11.930	74.629	13.782
ARENILLAS	89'768.831	20.916	5.124	4.778	3.296	27.959	4.406

INDICADORES DE LA DISTRIBUCION DEL INGRESO

CANTONES	PRODUCCION TOTAL VALORADA	INGRESO NETO AGROPECUARIO POR U.F.A.	INGRESO NETO AGROPECUARIO POR HA. APROVECHADA	INGRESO NETO MONETARIO AGRO PECUARIO POR HA. APROVECHADA	INGRESO NETO AGROPECUARIO POR PERSONA	INGRESO MONETARIO TOTAL POR U.F.A	INGRESO MONETARIO TOTAL POR PERSONA
PASAJE	47'910.033	8.774	5.594	4.746	1.631	12.512	2.326
PIÑAS	142'970.933	27.039	2.595	2.198	4.348	30.127	4.845
SANTA ROSA	75'304.787	25.528	2.723	2.107	4.669	41.781	7.642
ZARUMA	89'923.805	11.990	2.341	1.665	2.051	22.793	3.900
TENA	102'121.908	15.196	1.235	1.028	2.788	32.394	5.944
ORELLANA	14'873.773	8.910	1.176	835	1.584	15.793	2.807
PUTUMAYO	12'514.341	7.755	848	439	1.457	25.471	4.786
BAEZA	66'509.888	38.304	7.020	6.697	7.090	47.275	8.751
SUCUMBIOS	17'981.186	20.709	2.850	2.373	4.059	24.972	4.895
PASTAZA	86'995.866	27.039	2.059	1.793	4.830	44.172	7.891
MORONA	42'365.863	18.968	866	613	4.458	28.494	6.697
GUALAQUIZA	24'657.284	18.472	621	535	2.539	18.840	2.589
LIMON INDANZA	42'917.835	22.086	1.309	1.116	4.447	34.472	6.941
PALORA	1'791.127	2.787	1.002	651	618	20.396	4.520
SANTIAGO	32'419.440	28.278	1.576	1.254	4.544	43.495	6.989

ECUADOR

INGRESO RURAL PERCAPITA

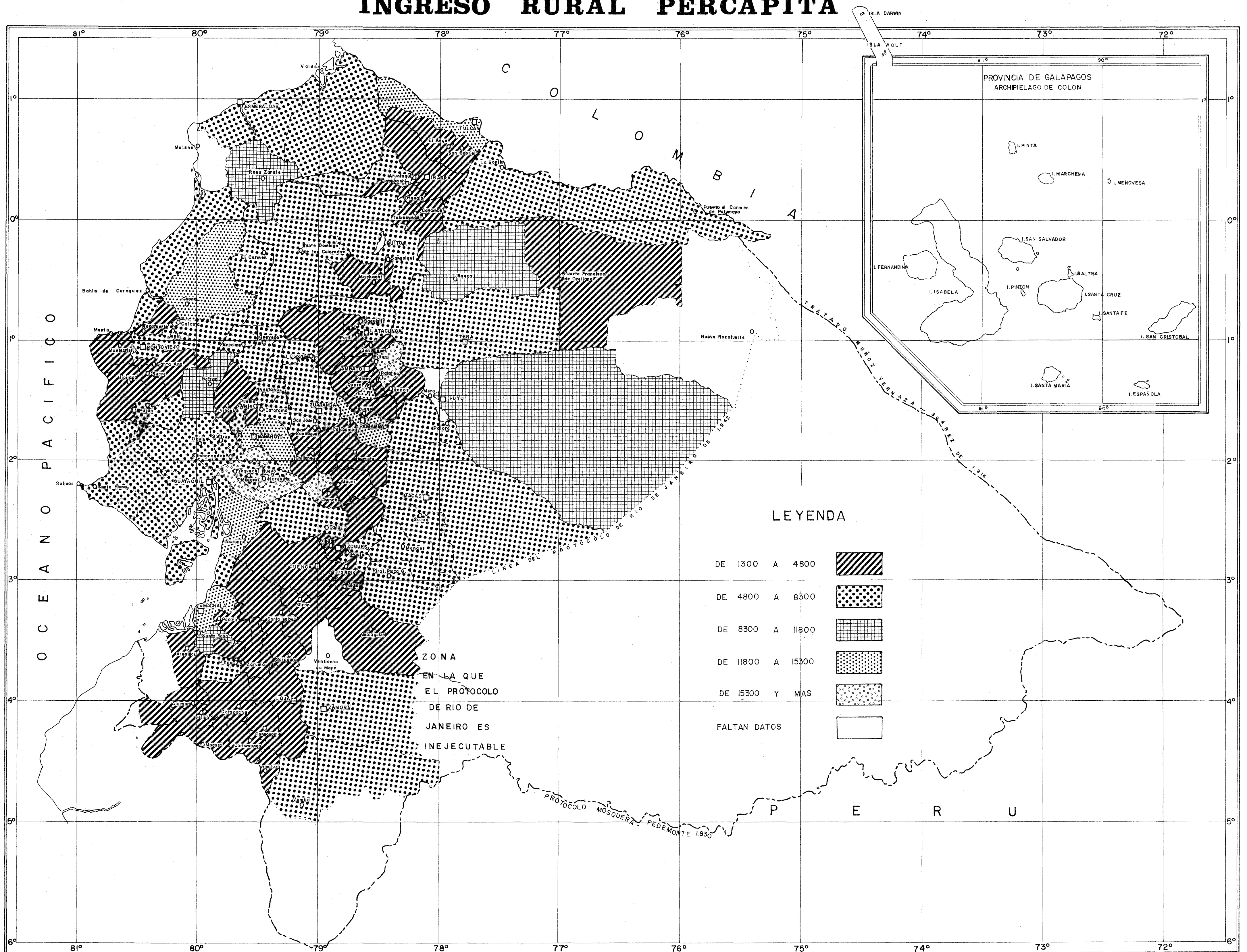

REALIZACION: Dpto. Socio Economía
_Econ. Edisón Arias

DIBUJÓ: Sección Economía
_Sr. Jorge Benítez

ASESORAMIENTO TECNICO
Dr. Alain Bernard

FUENTE: Encuesta Agro-Socio-Económica de PRONAREG 1975

FECHA: Enero / 79

NOTA: Publicación Autorizada por el Ministerio de Relaciones Exteriores
con oficio N° 70 - B del 28 - II - 79

